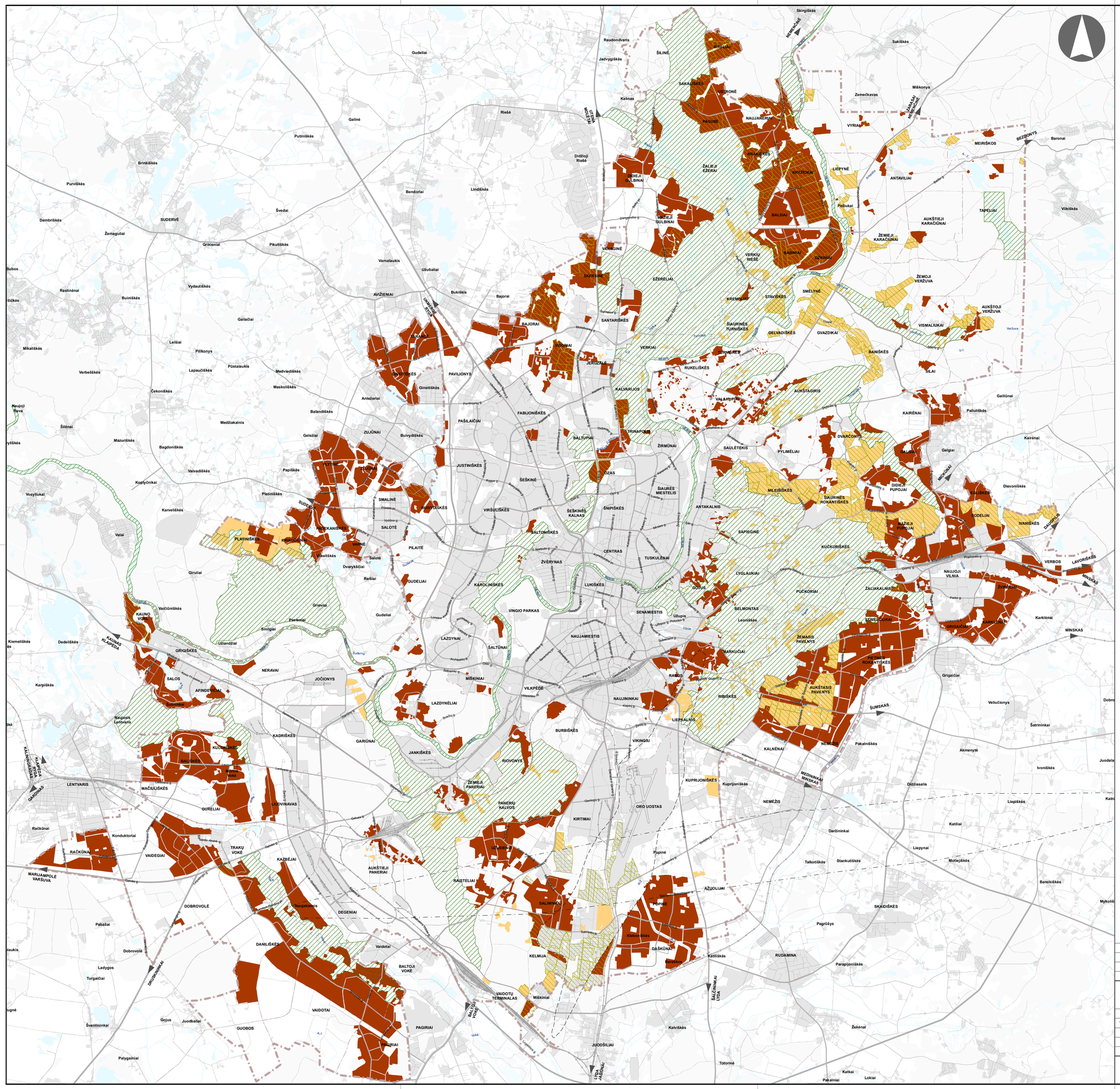

© **VĮ Registrų centras.** NT kadastro, Adresų registro duomenys, 2016 [Gyvenamosios vietovės, savivaldybės ribos].

Vilniaus miesto savivaldybės teritorijų planavimo duomenų bazė Vilniaus KDB500V, GDB-10000, 2016.

Vilniaus miesto savivaldybės teritorijos bendrasis planas

Atlikta naudojant **ESRI® ArcMap** programinę įrangą

SUTARTINIAI ŽENKLAI

Didžiausias būstų skaičius sklype:

- 1
- 2

- Vilniaus m. savivaldybės ribos
- Vilniaus m. rajono riba
- Vilniaus oro uosto esamo lėktuvų kilimo ir tūpimo tako perspektyvinė ribinė (55 dBA) triukšmo zonos riba
- Perspektyvinė triukšmo zona rezervuotam kitos krypties lėktuvų kilimo ir tūpimo takui
- Saugomos gamtinės teritorijos
- Sodininkų bendrijų sklypų teritorijos

Pastaba: Konkrečios funkcinės zonos reglamentus žiūrėti BP reglamentų lentelėse

0 1 2 4 6 8 km

LAIDA	IŠLEIDIMO DATA	LAIDOS STATUSAS, KEITIMO PRIEŽASTIS (JEI TAIKOMA)
0	2021.03.19	

KVAL. PATV. DOK. NR.			
A280	PV	Mindaugas Grabauskas	
TPV 0067	arch.	Giedrius Bireta	

VILNIAUS PLANAS

Teritorijų planavimo dokumento pavadinimas: **VILNIAUS MIESTO SAVIVALDYBĖS TERITORIJOS BENDRASIS PLANAS**

Brėžinio arba schemos pavadinimas: **SPRENDINIAI. DIDŽIAUSIO BŪSTŲ SKAIČIAUS SKLYPE SCHEMA MASTELIS 1:50000**

LAIDA: 0

LT

Teritorijų planavimo organizatorius: VILNIAUS MIESTO SAVIVALDYBĖS ADMINISTRACIJOS DIREKTORIUS

Projekto žymuo: VP16-23

LAPAS: 1 LAPŲ: 1