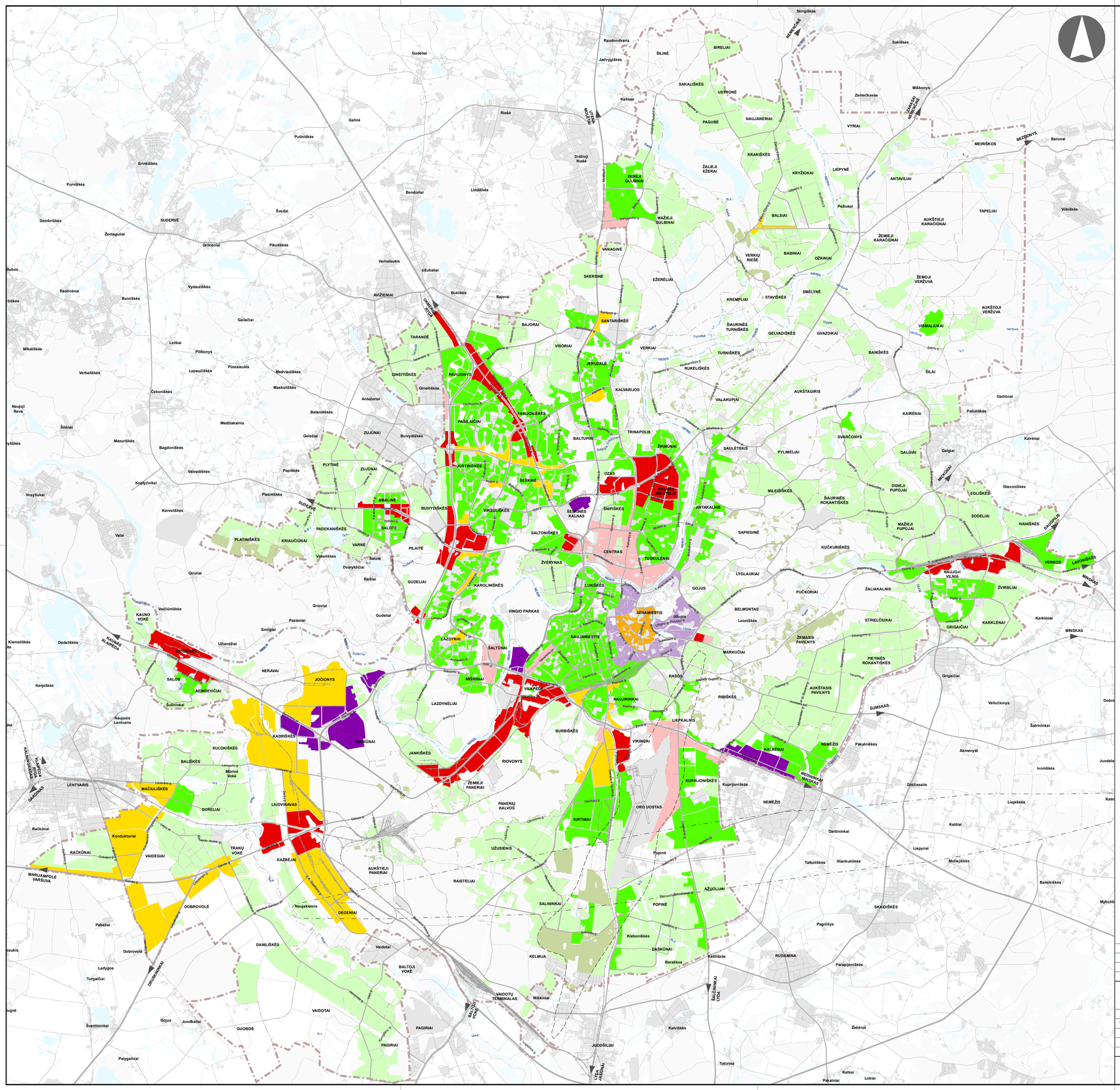

© **VĮ Registrų centras.** NT kadastro, Adresų registro duomenys, 2016 [Gyvenamosios vietovės, savivaldybės ribos].

Vilniaus miesto savivaldybės teritorijų planavimo duomenų bazė Vilniaus KDB500V, GDB-10000, 2016.

Vilniaus miesto savivaldybės teritorijos bendrasis planas

Atlikta naudojant **ESRI® ArcMap** programinę įrangą

SUTARTINIAI ŽENKLAI

Didžiausias galimas vieno mažmeninės prekybos objekto bendras plotas m²:

- 100
- 500
- 600
- 1000
- 1500
- 5000
- 10000
- 20000
- 50000
- 120000

- Vilniaus m. savivaldybės ribos
- Vilniaus m. rajono riba
- Vilniaus oro uosto esamo lėktuvų kilimo ir tūpimo tako perspektyvinė ribinė (55 dBA) triukšmo zonos riba
- Perspektyvinė triukšmo zona rezervuotam kitos krypties lėktuvų kilimo ir tūpimo takui

Pastaba: Konkrečios funkcinės zonos reglamentus žiūrėti BP reglamentų lentelėse

0 1 2 4 6 8 km

LAIDA	IŠLEIDIMO DATA	LAIDOS STATUSAS, KEITIMO PRIEŽASTIS (JEI TAIKOMA)
0	2021.03.19	

KVAL. PATV. DOK. NR.	VILNIAUS PLANAS		Teritorijų planavimo dokumento pavadinimas: VILNIAUS MIESTO SAVIVALDYBĖS TERITORIJOS BENDRASIS PLANAS
A280	PV	Mindaugas Grabauskas	Brėžinio arba schemos pavadinimas: SPRENDINIAI. DIDŽIAUSIO GALIMO VIENO MAŽMENINĖS PREKYBOS OBJEKTO BENDRO PLOTO (M²) SCHEMA MASTELIS 1:50000
TPV 0067	arch.	Giedrius Bireta	LAIDA: 0
LT	Teritorijų planavimo organizatorius: VILNIAUS MIESTO SAVIVALDYBĖS ADMINISTRACIJOS DIREKTORIUS		Projekto žymuo: VP16-23
			LAPAS: 1 / LAPŲ: 1