Vietovių, atitinkančių gamtinių buveinių apsaugai svarbių teritorijų atrankos kriterijus, sąrašo, skirto pateikti Europos Komisijai, 28 priedas (3 lapas)

Dubysos vidurupis ir žemupys (LTRAS0002)

Plotas 2634 ha
Jurbarko r., Kauno r., Kelmės r., Raseinių r. savivaldybės

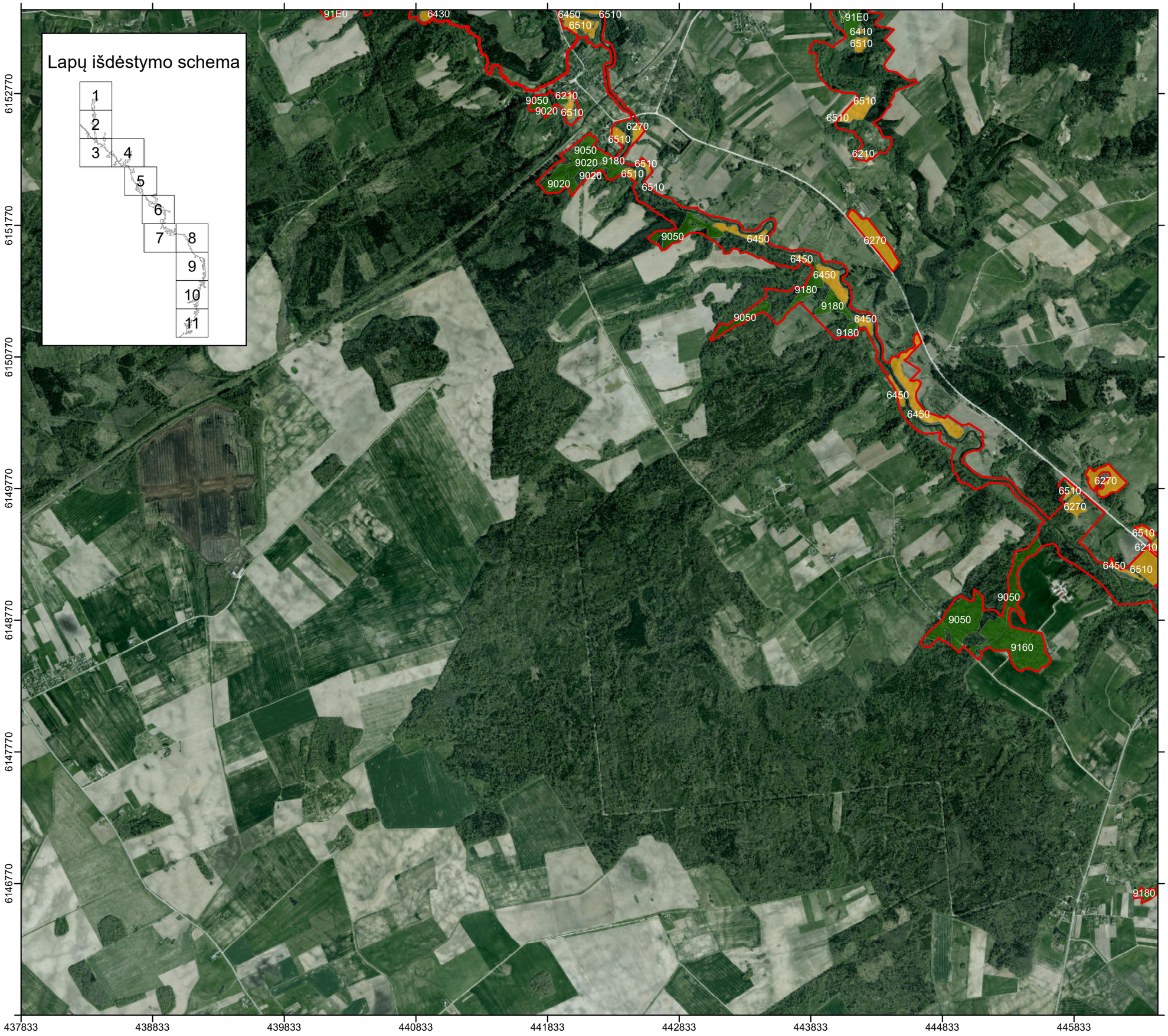

Sutartiniai ženklai

Vietovės ribos

EB svarbos gyvūnų rūšių radavietės

Kraujalakinio melsvio buveinė

Dvijuostės nendriadusės buveinė

Buveinės vietovėje*

Miškų buveinės

Pievų buveinės

Pelkių buveinės

* Keturių simbolių derinys (pavyzdžiui, 2330) nurodo Europos Bendrijos svarbos natūralių buveinių tipų kodus, nurodytus Lietuvos Respublikos aplinkos ministro 2001 m. balandžio 20 d. įsakyme Nr. 219 „Dėl Buveinių apsaugai svarbių teritorijų atrankos tvarkos aprašo patvirtinimo“.

Valstybinė saugomų teritorijų tarnyba prie Aplinkos ministerijos

Duomenys:
LR saugomų teritorijų valstybės kadastras
© Valstybinė saugomų teritorijų tarnyba prie Aplinkos ministerijos, 2019
Lietuvos koordinačių sistema LKS-94

Kartografinis pagrindas:
ORT10LT©Nacionalinė žemės tarnyba prie Žemės ūkio ministerijos, 2015-2017

0 265 530 1 060 m