# PRIENŲ RAJONO STAKLIŠKIŲ KAIMO KAPINIŲ PRAPLĖTIMO DETALIOJO PLANO (ŽEMĖS PAĖMIMO VISUOMENĖS POREIKIAMS PARENGIAMOJO ETAPO) REGLAMENTŲ LENTELĖ

| Teritorijos (jo dalies) Nr. | Sklypo (jo dalies) Nr. | Sklypo (jo dalies) plotas, m² | Privalomieji reikalavimai: Teritorijos naudojimo tipas | Žemės naudojimo paskirtis | Žemės naudojimo būdai | Leistinas pastatų aukštis: Nuo žemės paviršiaus, m | altitudė, m | Užstatymo tankumas | Užstatymo intensyvumas, % | Užstatymo tipas | Galimi žemės sklypų dydžiai: mažiausi, m² | didžiausi, m² | Priklausomųjų želdynų ir želdinių teritorijų dalys, % | Servitutai | Papildomi teritorijos naudojimo reglamentai: Pastatų aukštų skaičius | Statinių paskirtys | Papildomi reikalavimai |
|---|---|---|---|---|---|---|---|---|---|---|---|---|---|---|---|---|---|
| - | 1 | 7383 | BZ | KT | B | 10 | 120,5 | 0,02 | 2 | KITAS | - | - | 15 | S1 - 1156 m² ploto kelio servitutas-teisė važiuoti transporto priemonėmis (kodas 201) (tarnaujantis daiktas) | 1 | Automobilių stovėjimo aikštelės, kolumbariumas, koplyčia | VI. Elektros linijų apsaugos zonos - 2380 m²<br>XIV. Gamybinių ir komunalinių objektų sanitarinės apsaugos ir taršos poveikio zonos - 7383 m² |
| - | 2 | 5322 | ZN | Z | Z4 | - | - | - | - | - | - | - | - | - | - | - | VI. Elektros linijų apsaugos zonos - 4321 m²<br>XIV. Gamybinių ir komunalinių objektų sanitarinės apsaugos ir taršos poveikio zonos - 5322 m² |

SUDERINTA:

SUDERINTA. Nr.16-d-01P
Kultūros paveldo departamento prie Kultūros ministerijos Kauno skyriaus vyriausiasis specialistas
Mindaugas Norkus
2016-01-27

SUDERINTA
Prienų rajono savivaldybės administracijos Architektūros ir urbanistikos skyrius Vedėja (vyriausioji architektė)
Dalia Joneliūnienė
2016-01-27

SUDERINTA
Prienų rajono savivaldybės TERITORIJŲ NAUDOJIMO IR STATYBOS komisijos pirmininkė
Dalia Joneliūnienė
2016 m. sausio 27 d.
Nuolatinės statybos komisijos protokolas Nr. (24.5.8-AKS)-TPK-2

| Servituto kampo Nr. | Servituto kampų koordinatės X | Y | Servituto numeris | Servituto plotas, m² |
|---|---|---|---|---|
| 1 | 6050605,55 | 521224,72 | S1 | 1156 |
| 2 | 6050611,30 | 521230,73 | | |
| 18 | 6050613,93 | 521231,89 | | |
| 19 | 6050622,01 | 521235,47 | | |
| 20 | 6050637,06 | 521242,14 | | |
| 21 | 6050678,88 | 521260,76 | | |
| 22 | 6050683,22 | 521262,69 | | |
| 3 | 6050725,56 | 521281,33 | | |
| 4 | 6050736,64 | 521286,95 | | |
| 5 | 6050739,88 | 521287,30 | | |
| 6 | 6050742,52 | 521285,94 | | |
| 7 | 6050744,25 | 521283,47 | | |
| 23 | 6050756,92 | 521249,30 | | |
| 8 | 6050758,98 | 521243,75 | | |
| 9 | 6050762,84 | 521244,87 | | |
| 12 | 6050760,67 | 521250,69 | | |
| 13 | 6050744,81 | 521293,49 | | |
| 10 | 6050743,93 | 521295,93 | | |
| 14 | 6050740,08 | 521294,28 | | |
| 15 | 6050680,80 | 521268,17 | | |
| 16 | 6050676,44 | 521266,24 | | |
| 17 | 6050634,62 | 521247,62 | | |
| 11 | 6050597,05 | 521230,99 | | |

| Sklypo (jo dalies) Nr. | Sklypo (jo dalies) kampų nužymėjimas plane | Sklypo (jo dalies) kampų koordinatės X | Y |
|---|---|---|---|
| 1 | 1 | 6050589,39 | 521235,11 |
| | 2 | 6050602,08 | 521228,25 |
| | 3 | 6050617,92 | 521211,79 |
| | 4 | 6050625,89 | 521201,15 |
| | 5 | 6050633,33 | 521204,33 |
| | 6 | 6050711,36 | 521236,52 |
| | 7 | 6050717,20 | 521227,17 |
| | 8 | 6050721,84 | 521229,18 |
| | 9 | 6050748,45 | 521240,71 |
| | 10 | 6050762,84 | 521244,87 |
| | 11 | 6050743,23 | 521297,81 |
| | 27 | 6050733,68 | 521293,64 |
| | 12 | 6050661,33 | 521261,70 |
| | 13 | 6050658,31 | 521266,65 |
| 2 | 10 | 6050762,84 | 521244,87 |
| | 14 | 6050764,95 | 521245,48 |
| | 15 | 6050774,35 | 521242,90 |
| | 16 | 6050777,72 | 521326,49 |
| | 17 | 6050769,03 | 521328,38 |
| | 18 | 6050757,40 | 521327,30 |
| | 19 | 6050743,05 | 521324,70 |
| | 20 | 6050728,70 | 521322,10 |
| | 21 | 6050712,39 | 521318,36 |
| | 22 | 6050700,75 | 521316,12 |
| | 23 | 6050687,54 | 521311,58 |
| | 24 | 6050670,40 | 521303,22 |
| | 25 | 6050657,15 | 521296,36 |
| | 26 | 6050645,46 | 521289,89 |
| | 13 | 6050658,31 | 521266,65 |
| | 12 | 6050661,33 | 521261,70 |
| | 27 | 6050733,68 | 521293,64 |
| | 11 | 6050743,23 | 521297,81 |

## PLANUOJAMOS TERITORIJOS VIETOS SITUACIJA

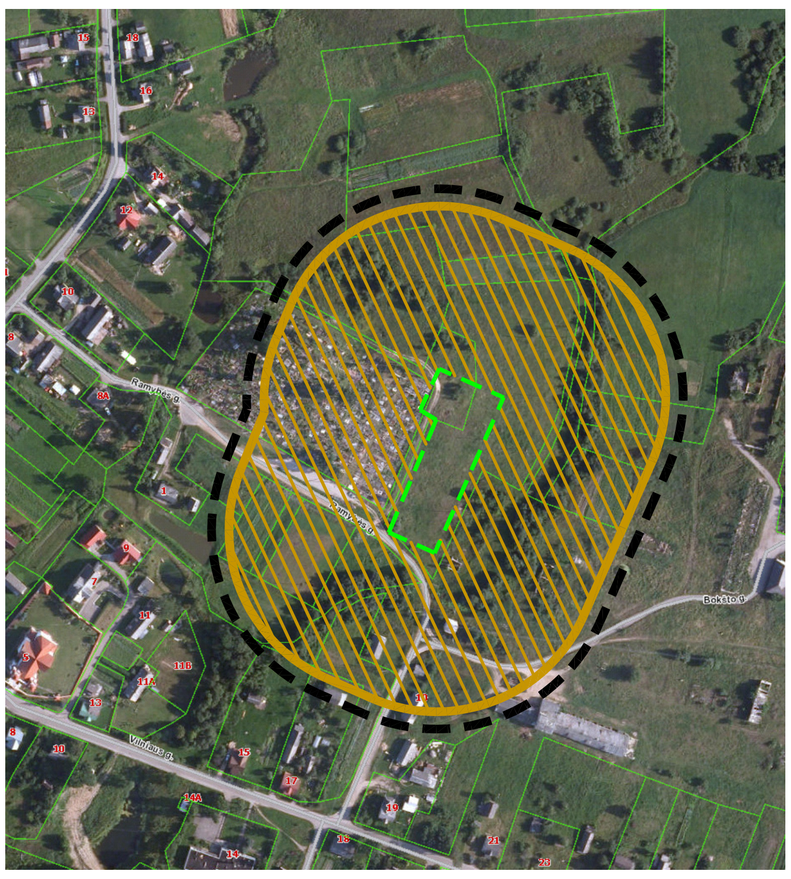


## SUTARTINIAI ŽYMĖJIMAI

**TERITORIJOS TVARKYMO IR NAUDOJIMO REGLAMENTAS**

T (1 | 2 / 3 | 4 / 5)
T - teritorijos naudojimo tipas (BŽ - bendrojo naudojimo erdvių, želdynų teritorija; ZN - neužstatoma žemės ūkio teritorija )
1 - galimi žemės naudojimo būdai ( B - miestelio bendrojo naudojimo teritorija kapinėms; Z4 - kiti žemės ūkio paskirties žemės sklypai )
2 - leistinas pastatų aukštis metrais
3 - leistinas žemės sklypo užstatymo tankis
4 - leistinas žemės sklypo užstatymo intensyvumas
5 - priklausomųjų želdynų norma %

1 — sklypo numeris
6878 — sklypo plotas, m²
S1 — servituto numeris
895 — servituto plotas, m²

- MIESTELIO BENDROJO NAUDOJIMO TERITORIJA KAPINĖMS
- NEUŽSTATOMA ŽEMĖS ŪKIO TERITORIJA
- S1 — PLANUOJAMA SERVITUTO ZONA
- DETALIOJO PLANO GALIOJIMO RIBA
- ESAMŲ SKLYPŲ RIBOS
- NAIKINAMOS ESAMŲ SKLYPŲ RIBOS
- PLANUOJAMOS SKLYPO RIBOS
- PLANUOJAMA STATYBOS RIBA
- UŽSTATYTI LEIDŽIAMA TERITORIJA
- PLANUOJAMAS PRIVAŽIAVIMO KELIAS
- PLANUOJAMOS AUTOMOBILIŲ STOVĖJIMO VIETOS
- PLANUOJAMA PALAIKŲ LAIDOJIMO ZONA
- SIŪLOMA KOLIUMBARIUMO VIETA
- SANITARINĖS APSAUGOS ZONOS RIBA (SAZ)
- SANITARINĖS APSAUGOS ZONA (SAZ)
- GATVĖS RAUDONOJI LINIJA
- PLANUOJAMI PRIKLAUSOMIEJI ŽELDYNAI
- V — PLANUOJAMAS LAISTYMUI SKIRTAS VANDENTIEKIS
- V — ESAMI MAGISTRALINIO VANDENTIEKIO TINKLAI
- E1 — PLANUOJAMAS 0,4 kV ELEKTROS KABELIS
- PLANUOJAMA ELEKTROS SPINTA VALSTYBINĖJE ŽEMĖJE
- INŽINERINIŲ TINKLŲ APSAUGOS ZONOS RIBA
- UPELIO APSAUGOS JUOSTOS RIBA
- PLANUOJAMAS ĮVAŽIAVIMAS - IŠVAŽIAVIMAS
- SIŪLOMAS SKULPTŪRINIS AKCENTAS
- 15 — ŽEMĖS SKLYPO NUŽYMĖJIMAS IR NUMERIS
- 12 — SERVITUTO NUŽYMĖJIMAS IR NUMERIS

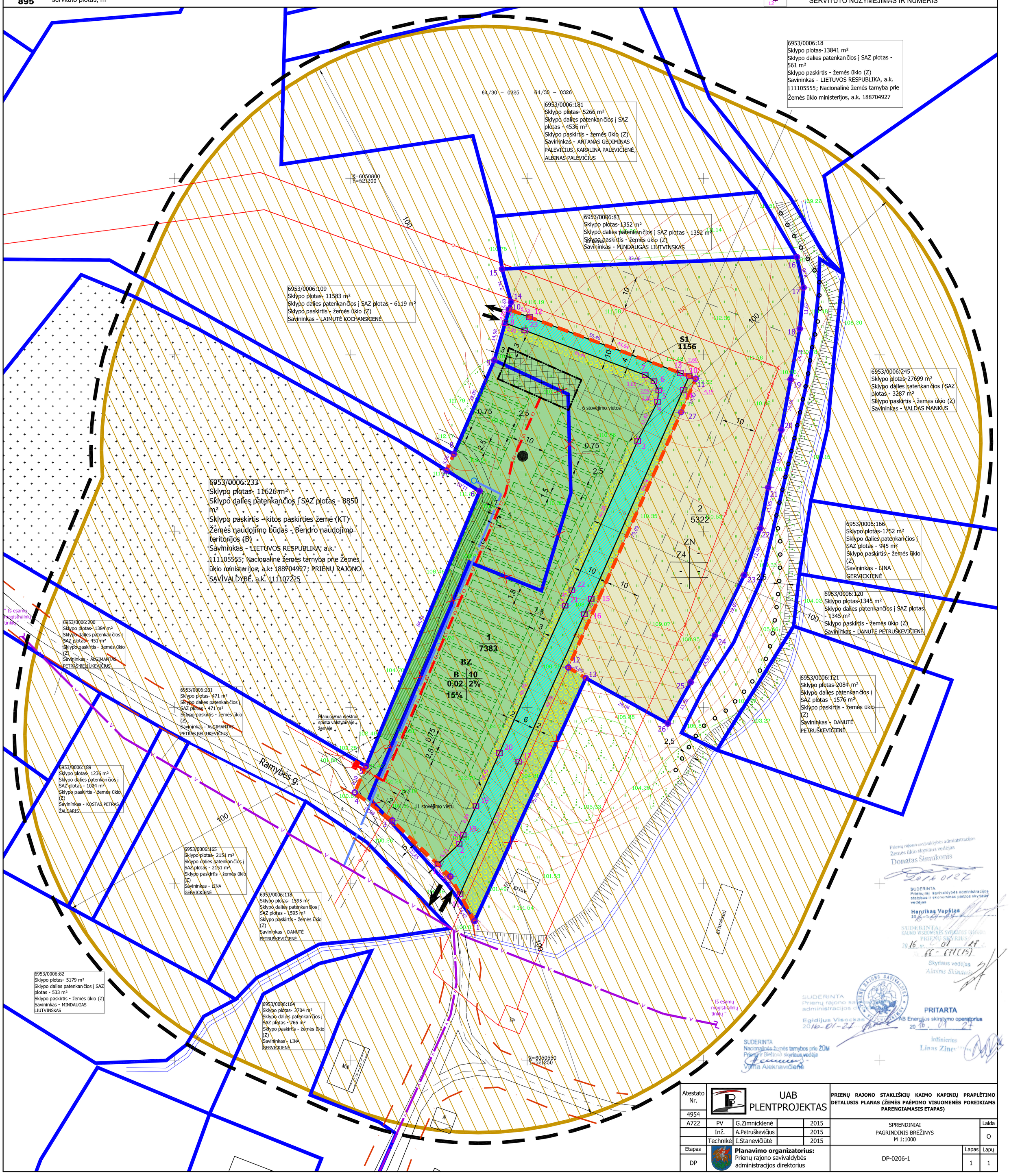


SUDERINTA
Prienų rajono savivaldybės administracijos Žemės ūkio skyriaus vedėjas
Donatas Šimukonis
2016-01-27

SUDERINTA
Prienų raj. savivaldybės administracijos statybos ir ekonominės plėtros skyriaus vedėjas
Henrikas Vepštas
20

SUDERINTA
KAUNO VISUOMENĖS SVEIKATOS CENTRAS PRIENŲ SKYRIUS
2016 m. 01 27
66-671(15)
Skyriaus vedėjas
Aimina Skiauterienė

SUDERINTA
Prienų rajono savivaldybės administracijos
Egidijus Visockas
2016-01-27

PRITARTA
AB Energijos skirstymo operatorius
2016-01-27
inžinierius
Linas Zinevičius

SUDERINTA
Nacionalinės žemės tarnybos prie ŽŪM Prienų ir Birštono skyriaus vedėja
Vilma Aleknavičienė

| | | | | |
|---|---|---|---|---|
| Atestato Nr. 4954 | UAB PLENTPROJEKTAS | | | PRIENŲ RAJONO STAKLIŠKIŲ KAIMO KAPINIŲ PRAPLĖTIMO DETALUSIS PLANAS (ŽEMĖS PAĖMIMO VISUOMENĖS POREIKIAMS PARENGIAMASIS ETAPAS) |
| A722 | PV | G.Zimnickienė | 2015 | SPRENDINIAI<br>PAGRINDINIS BRĖŽINYS<br>M 1:1000 — Laida O |
| | Inž. | A.Petruškevičius | 2015 | |
| | Techniké | I.Stanevičiūtė | 2015 | |
| Etapas DP | Planavimo organizatorius: Prienų rajono savivaldybės administracijos direktorius | | | DP-0206-1 — Lapas 1 — Lapų 1 |