# JURBARKO RAJONO SAVIVALDYBĖS TERITORIJOS GYVENAMŲJŲ VIETOVIŲ RIBŲ NUSTATYMO PLANAS

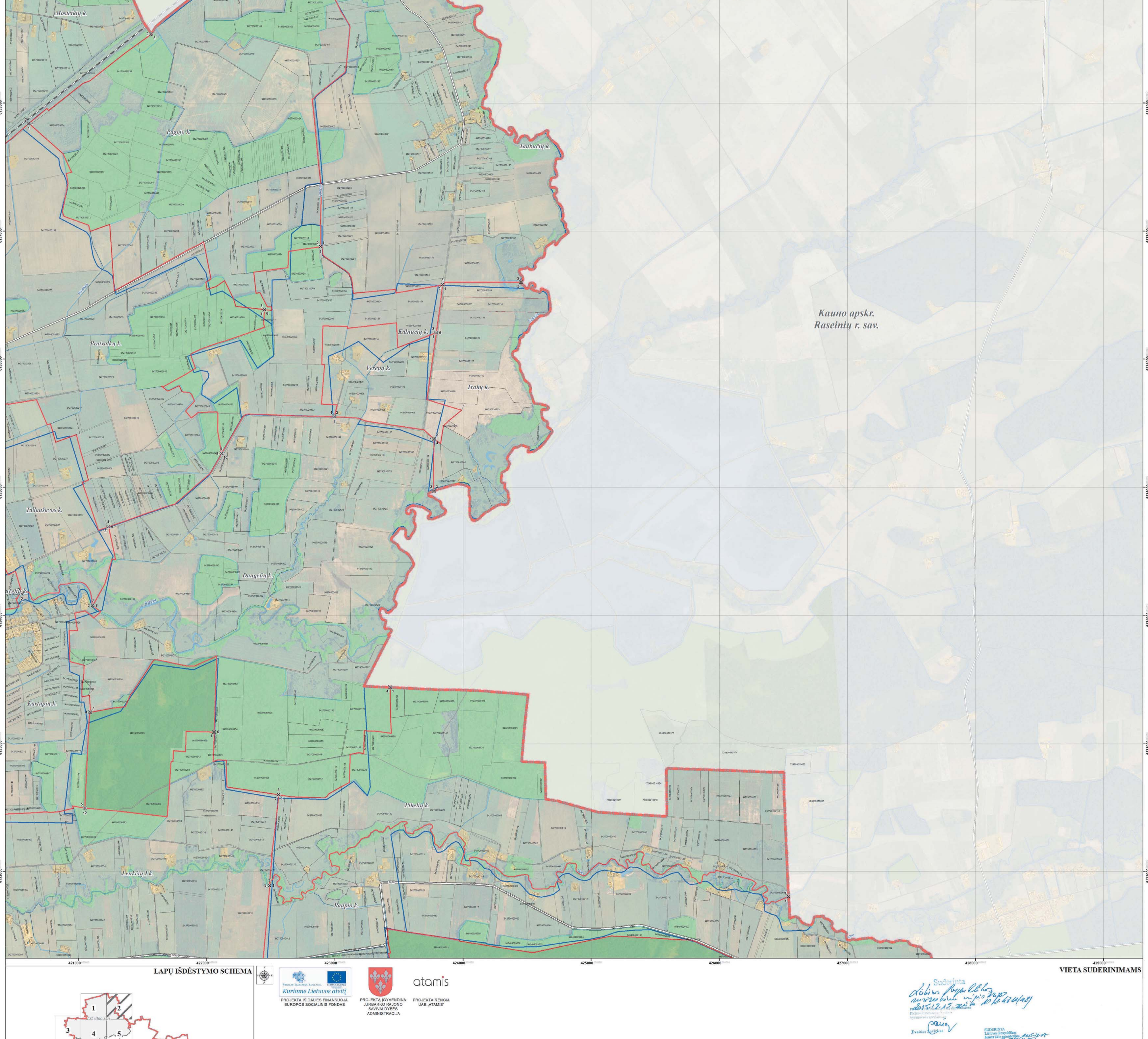


## LAPŲ IŠDĖSTYMO SCHEMA

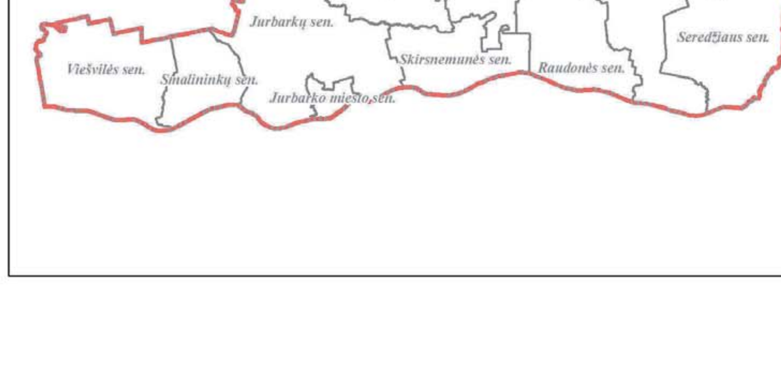


PROJEKTĄ IŠ DALIES FINANSUOJA EUROPOS SOCIALINIS FONDAS

PROJEKTĄ ĮGYVENDINA JURBARKO RAJONO SAVIVALDYBĖS ADMINISTRACIJA

PROJEKTĄ RENGIA UAB „ATAMIS"

## SUTARTINIAI ŽENKLAI

- Jurbarko rajono savivaldybės administracinė riba
- Apskričių administracinės ribos
- Nustatomos Jurbarko r. savivaldybės gyvenamųjų vietovių teritorijų ribos
- Teisės aktų nustatyta tvarka nepatvirtintos (sąlyginės) ir esamos gyvenamųjų vietovių teritorijų ribos
- 1 Gyvenamosios vietovės teritorijos ribos aprašymo posūkio taškas, taško Nr.

***Nekilnojamojo turto registre įregistruoti sklypai***

- 942800080084 Geodeziškai matuoti sklypai (sklypo kadastrinis Nr.)
- 942800080390 Preliminariai matuoti sklypai (sklypo kadastrinis Nr.)

***Nekilnojamojo turto registre neįregistruoti sklypai***

- 948200010028 Geodeziškai matuoti sklypai (sklypo kadastrinis Nr.)
- 948900090172 Preliminariai matuoti sklypai (sklypo kadastrinis Nr.)

***Susisiekimo infrastruktūra***

- 1710 Rajoniniai keliai (kelio Nr.)
- Kiti keliai ir gatvės
- Geležinkeliai

***Miškai***

- Valstybinės reikšmės miškai
- Kiti miškai

***Žemėnauda***

- Užstatytos teritorijos
- Vandenų teritorijos
- Pastatai

1994 metų Lietuvos koordinačių sistema LKS-94
KARTOGRAFINIS PAGRINDAS:
1. Lietuvos Respublikos teritorijos M 1:10000 skaitmeninis rastrinis ortofotografinis žemėlapis ORT10LT
NŽT © Nacionalinė žemės tarnyba prie Žemės ūkio ministerijos, 2012-2013
2. Lietuvos Respublikos teritorijos M1:10000 georeferencinis duomenų rinkinys GDR10LT
NŽT © Nacionalinė žemės tarnyba prie Žemės ūkio ministerijos, 2015
DUOMENŲ ŠALTINIAI:
1. NT kadastro, Adresų registro duomenys © VĮ Registrų centras, 2015
2. Lietuvos Respublikos miškų valstybės kadastro duomenys © Valstybinė miškų tarnyba, 2015

0 125 250 500 750 1 000 Metrai

## VIETA SUDERINIMAMS

Suderinta
Lietuvos Respublikos susisiekimo ministerijos 2015-12-15 raštu Nr. 2-4811(42)
Evaldas Savickas

SUDERINTA
Lietuvos Respublikos žemės ūkio ministerijos 2015-12-07 raštu Nr. 2D-6752(12.145)
Žemės ir išteklių politikos departamento Nekilnojamojo turto kadastro, geodezijos ir kartografijos skyriaus vyr. specialistė
Palmira Petrulionienė

SUDERINTA
Valstybės įmonė Registrų centras
Adresų registro departamento viršininkas
Kipras Mensevičius
2015 – gruodžio

| Atestato Nr. | atamis<br>Žirmūnų g. 139, Vilnius Tel.: (8-5) 27 78 334 | | | Projekto pavadinimas:<br>Jurbarko rajono savivaldybės teritorijos gyvenamųjų vietovių ribų nustatymo planas | | |
|---|---|---|---|---|---|---|
| TPV0034 | PV | Ž. Grabauskas | 2015.11 | Brėžinio pavadinimas: | | Laida |
| IGKV-543 | Geodez. | S. Zabitis | 2015.11 | Sprendiniai. Eržvilko seniūnija | | |
| | GIS inž. | V. Ulenskas | 2015.11 | | M 1:10 000 | |
| Etapas | Užsakovas:<br>JURBARKO RAJONO SAVIVALDYBĖS ADMINISTRACIJOS DIREKTORIUS | | | Brėžinio žymuo<br>AT-15-875 | Lapas<br>2 | Lapų<br>5 |