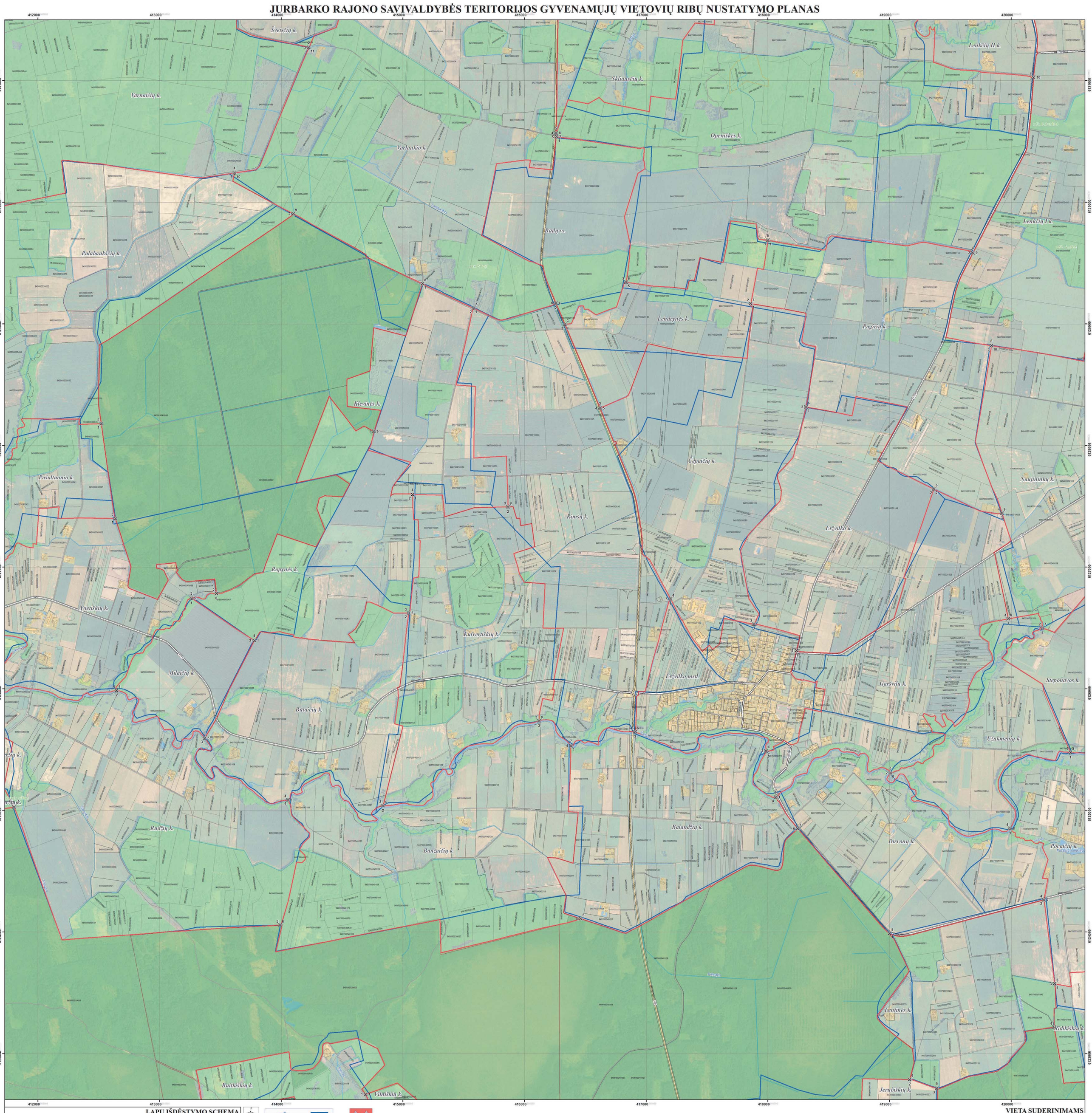
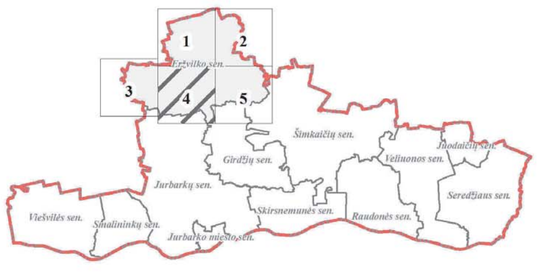
JURBARKO RAJONO SAVIVALDYBĖS TERITORIJOS GYVENAMŲJŲ VIETOVIŲ RIBŲ NUSTATYMO PLANAS



LAPŲ IŠDĖSTYMO SCHEMA



PROJEKTĄ IŠ DALIES FINANSUOJA EUROPOS SOCIALINIS FONDAS

PROJEKTĄ ĮGYVENDINA JURBARKO RAJONO SAVIVALDYBĖS ADMINISTRACIJA

PROJEKTĄ RENGIA UAB „ATAMIS"

SUTARTINIAI ŽENKLAI

Nustatomos Jurbarko r. savivaldybės gyvenamųjų vietovių teritorijų ribos

Teisės aktų nustatyta tvarka nepatvirtintos (sąlyginės) ir esamos gyvenamųjų vietovių teritorijų ribos

Gyvenamosios vietovės teritorijos ribos aprašymo posūkio taškas, taško Nr.

Nekilnojamojo turto registre įregistruoti sklypai

94280080084	Geodeziškai matuoti sklypai (sklypo kadastrinis Nr.)
94280080390	Preliminariai matuoti sklypai (sklypo kadastrinis Nr.)

Nekilnojamojo turto registre neįregistruoti sklypai

94820010028	Geodeziškai matuoti sklypai (sklypo kadastrinis Nr.)
94890090172	Preliminariai matuoti sklypai (sklypo kadastrinis Nr.)

Susisiekimo infrastruktūra

- Krašto keliai (kelio Nr.)
- Rajoniniai keliai (kelio Nr.)
- Kiti keliai ir gatvės

Miškai

- Valstybinės reikšmės miškai
- Kiti miškai

Žemėnauda

- Užstatytos teritorijos
- Vandenų teritorijos
- Pastatai

1994 metų Lietuvos koordinačių sistema LKS-94

KARTOGRAFINIS PAGRINDAS:

1. Lietuvos Respublikos teritorijos M 1:10000 skaitmeninis rastrinis ortofotografinis žemėlapis ORT10LT © NŽT. © Nacionalinė žemės tarnyba prie Žemės ūkio ministerijos, 2012-2013
2. Lietuvos Respublikos teritorijos M1:10000 georeferencinis duomenų rinkinys GDR10LT © NŽT © Nacionalinė žemės tarnyba prie Žemės ūkio ministerijos, 2015

DUOMENŲ ŠALTINIAI:

1. NT kadastro, Adresų registro duomenys © VĮ Registrų centras, 2015
2. Lietuvos Respublikos miškų valstybės kadastro duomenys © Valstybinė miškų tarnyba, 2015

0 125 250 500 750 1 000 Metrai

VIETA SUDERINIMAMS

Suderinta

SUDERINTA
Lietuvos Respublikos
Žemės ūkio ministerijos
rašto Nr. (LT-5752/15 1145)
Žemės ir miškų įrašų departamento
Nekilnojamojo turto kadastro, geodezijos
ir kartografijos skyriaus vyr. specialistė
Palmira Petrulytienė

SUDERINTA
Valstybės įmonė Registrų centras
Adresų registro
departamento viršininkas
Kipras Menseviėius
2015 - 11 - 20

Aprašo Nr.	atamis Žirmūnų g. 139, Vilnius Tel. (8-5) 27 [illegible]			Projekto pavadinimas: Jurbarko rajono savivaldybės teritorijos gyvenamųjų vietovių ribų nustatymo planas	
TPV0034	PV	Ž. Grabauskas	2015.11	Brėžinio pavadinimas:	Lapas
1GKV-543	Geodez.	S. Zabiūis	2015.11	Sprendiniai. Eržvilko seniūnija	
	GIS inž.	V. Ulonskas	2015.11	M 1:10 000	
Etapas	Užsakovas: JURBARKO RAJONO SAVIVALDYBĖS ADMINISTRACIJOS DIREKTORIUS			Brėžinio tipavas: AT-15-875	Lapas 4 / Lapų 5