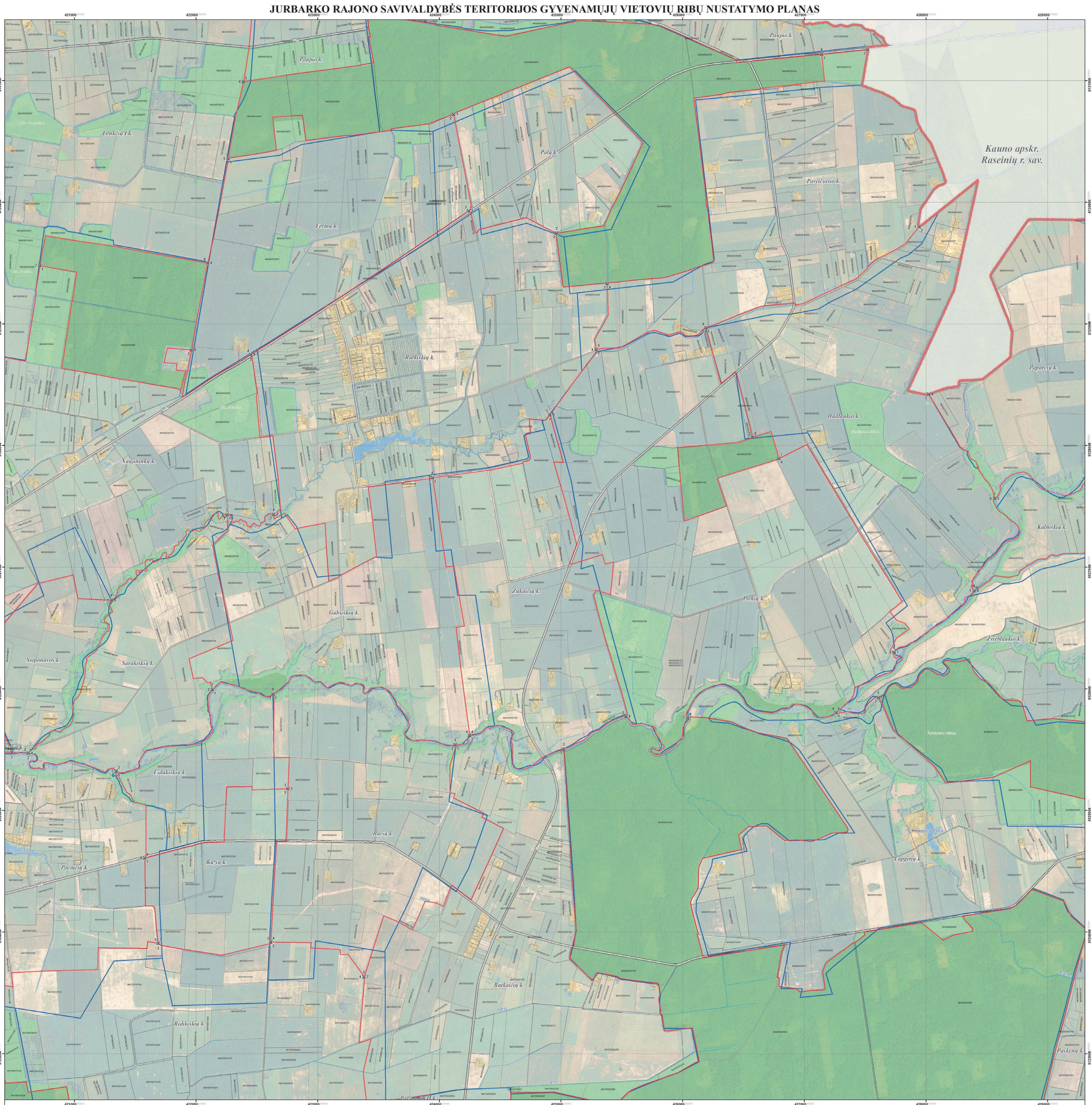
JURBARKO RAJONO SAVIVALDYBĖS TERITORIJOS GYVENAMŲJŲ VIETOVIŲ RIBŲ NUSTATYMO PLANAS


Paupio k.
Lenkčių 1 k.
Polių k.
Kauno apskr.
Raseinių r. sav.
Paviščiovio k.
Ėrmų k.
Rutkiškių k.
Paparčių k.
Dadlaukio k.
Naujamiškių k.
Kalniškių k.
Žukaičių k.
Plekių k.
Gabsiškių k.
Žvirblaukio k.
Steponavos k.
Sarakiškių k.
Eidukiškių k.
Bacių k.
Kužių k.
Pocaičių k.
Lapgirių k.
Butkaičių k.
Ridikiškių k.
Paskynų k.
Šlapaja
Virvytė
Nova
Šešuvis
Šešuvis
Virvytė
Virvytė
Nova
Nova
Nova