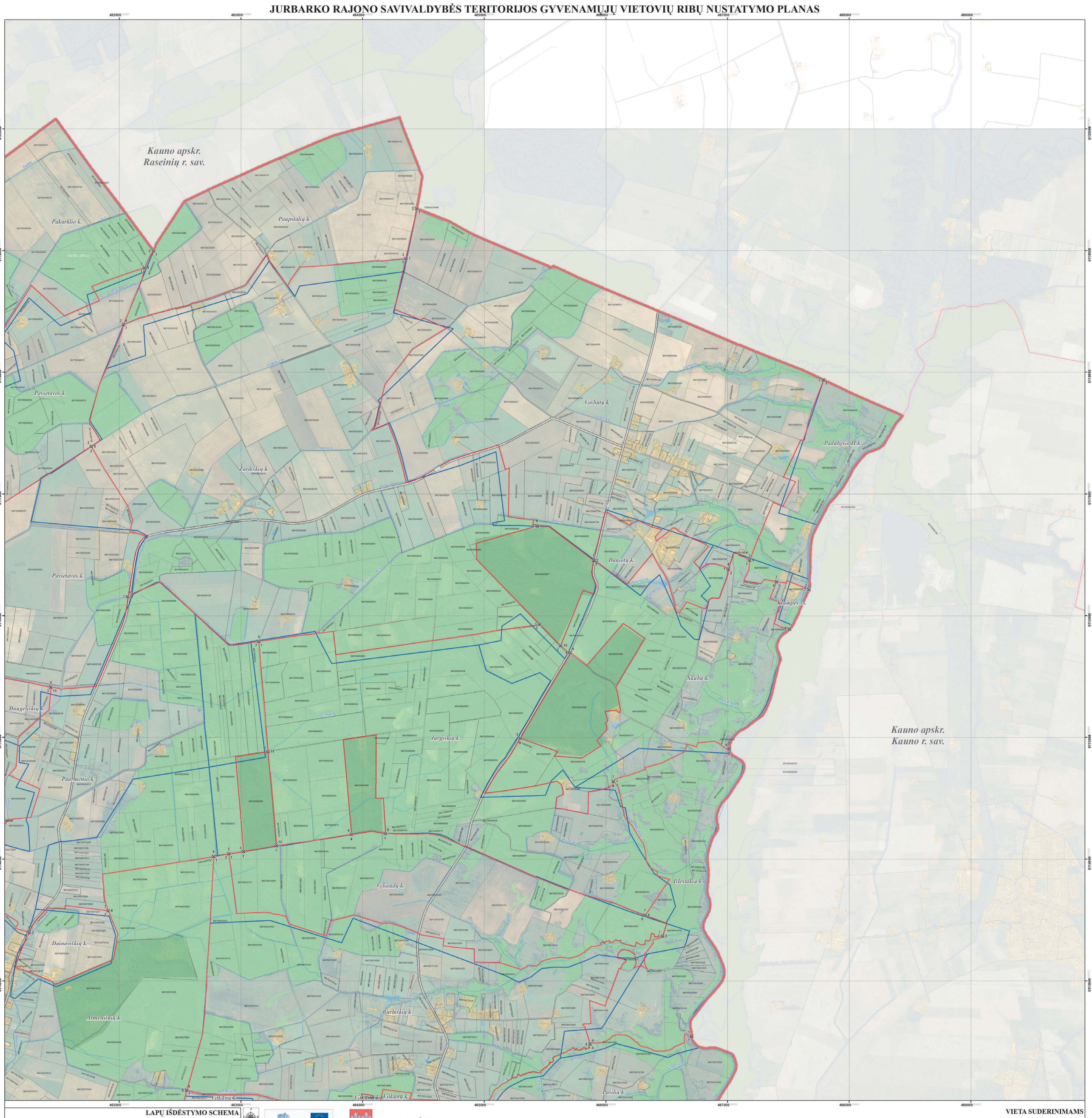
JURBARKO RAJONO SAVIVALDYBĖS TERITORIJOS GYVENAMŲJŲ VIETOVIŲ RIBŲ NUSTATYMO PLANAS


Kauno apskr.
Raseinių r. sav.
Pakarklio k.
Paupstalių k.
Pavietavos k.
Žardiškių k.
Vosbutų k.
Padubysio II k.
Daujotų k.
Klumpės vs.
Skubų k.
Pavietavos k.
Daugeliškių k.
Jurgiškių k.
Paarmenio k.
Kauno apskr.
Kauno r. sav.
Išlestakių k.
Vyliaudų k.
Dainaviškių k.
Armeniškių k.
Burbiškių k.
Vaikūnų k.
Pasilių k.
Kirkla
Lėvuo
Jūrė
Jūrupis
Armena
Ilma
Ašva
Jūrupė
Jūrupė
Jūrupė