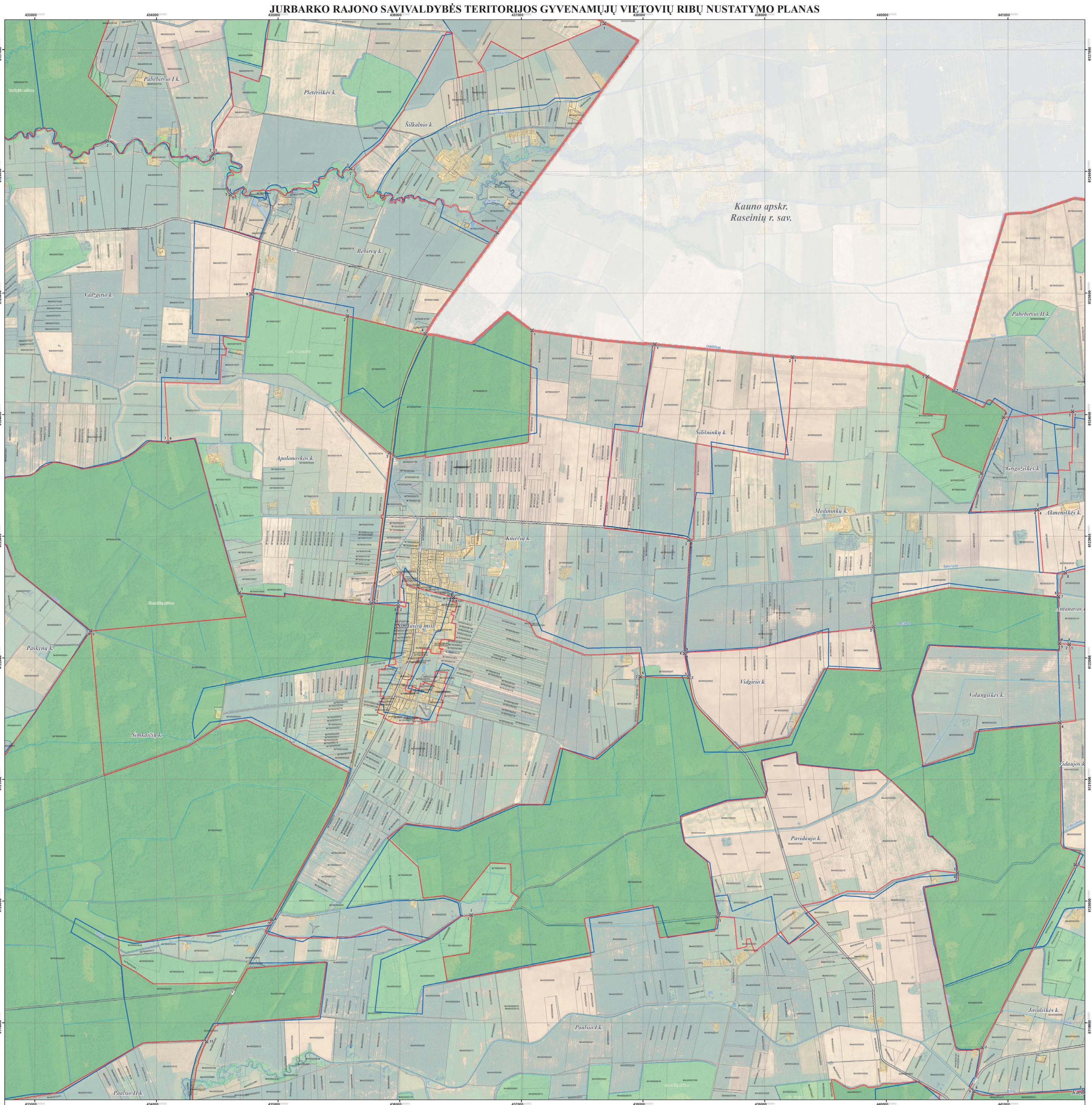
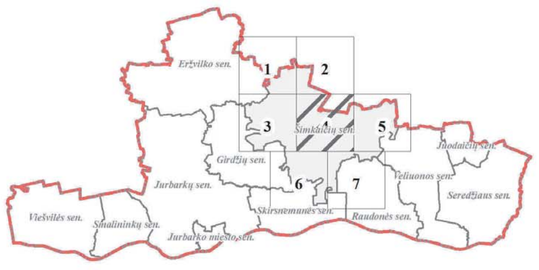
JURBARKO RAJONO SAVIVALDYBĖS TERITORIJOS GYVENAMŲJŲ VIETOVIŲ RIBŲ NUSTATYMO PLANAS



LAPŲ IŠDĖSTYMO SCHEMA



Kuriame Lietuvos ateitį

PROJEKTĄ IŠ DALIES FINANSUOJA EUROPOS SOCIALINIS FONDAS

PROJEKTĄ ĮGYVENDINA JURBARKO RAJONO SAVIVALDYBĖS ADMINISTRACIJA

atamis

PROJEKTĄ RENGIA UAB „ATAMIS"

SUTARTINIAI ŽENKLAI

- Jurbarko rajono savivaldybės administracinė riba
- Apskričių administracinės ribos
- Nustatomos Jurbarko r. savivaldybės gyvenamųjų vietovių teritorijų ribos
- Teisės aktų nustatyta tvarka nepatvirtintos (sąlyginės) ir esamos gyvenamųjų vietovių teritorijų ribos
- Gyvenamosios vietovės teritorijos ribos aprašymo postūkio taškas, taško Nr.

Nekilnojamojo turto registre įregistruoti sklypai

- 94280080084 Geodeziškai matuoti sklypai (sklypo kadastrinis Nr.)
- 94280080390 Preliminariai matuoti sklypai (sklypo kadastrinis Nr.)

Nekilnojamojo turto registre neįregistruoti sklypai

- 94920001002B Geodeziškai matuoti sklypai (sklypo kadastrinis Nr.)
- 94890080172 Preliminariai matuoti sklypai (sklypo kadastrinis Nr.)

Susisiekimo infrastruktūra

- 198 Krašto keliai (kelio Nr.)
- 1710 Rajoniniai keliai (kelio Nr.)
- Kiti keliai ir gatvės

Miškai

- Valstybinės reikšmės miškai
- Kiti miškai

Žemėnauda

- Užstatytos teritorijos
- Vandenų teritorijos
- Pastatai

VIETA SUDERINIMAMS

Suderinta
Lietuvos Respublikos
Teisingumo ministerijos
Teisės ir teisėtvarkos sričių departamento
Viršininkas
Edvinas Savickas

SUDERINTA
Lietuvos Respublikos
Ūkio ministerijos
raštu Nr. 4-07-2-[illegible]
Žemės ir išteklių politikos departamento
Nekilnojamojo turto kadastro, geodezijos
ir kartografijos skyriaus vyr. specialistė
Palmira Pašalinienė

SUDERINTA
Valstybės įmonė Registrų centras
Adresų registro
departamento viršininkas
Kipras Mensevičius
2015 – gruodžio

1994 metų Lietuvos koordinačių sistema LKS-94
KARTOGRAFINIS PAGRINDAS:
1. Lietuvos Respublikos teritorijos M 1:10000 skaitmeninis rastrinis ortofotografinis žemėlapis ORT10LT © NŽT © Nacionalinė žemės tarnyba prie Žemės ūkio ministerijos, 2012-2013
2. Lietuvos Respublikos teritorijos M1:10000 georeferencinis duomenų rinkinys GDR10LT © NŽT © Nacionalinė žemės tarnyba prie Žemės ūkio ministerijos, 2015
DUOMENŲ ŠALTINIAI:
1. NT kadastro, Adresų registro duomenys © VĮ Registrų centras, 2015
2. Lietuvos Respublikos miškų valstybės kadastro duomenys © Valstybinė miškų tarnyba, 2015

0 125 250 500 750 1 000 Metrai

Asmuo	atamis			Projekto pavadinimas:	
Nr.	Žirmūnų g. 139, Vilnius Tel.: (8-5) 277 38 334			Jurbarko rajono savivaldybės teritorijos gyvenamųjų vietovių ribų nustatymo planas	
TPV0034	PV	Z. Grabauskas	2015.11	Brėžinio pavadinimas:	Lapas
1GKV-543	Geodez.	S. Zabitis	2015.11	Sprendinių. Šimkaičių seniūnija	
	GIS ind.	V. Ulenskas	2015.11	M 1:10 000	
Etapas	Užsakovas: JURBARKO RAJONO SAVIVALDYBĖS ADMINISTRACIJOS DIREKTORIUS			Brėžinio kynas AT-15-875	Lapas 4 / Lapų 7