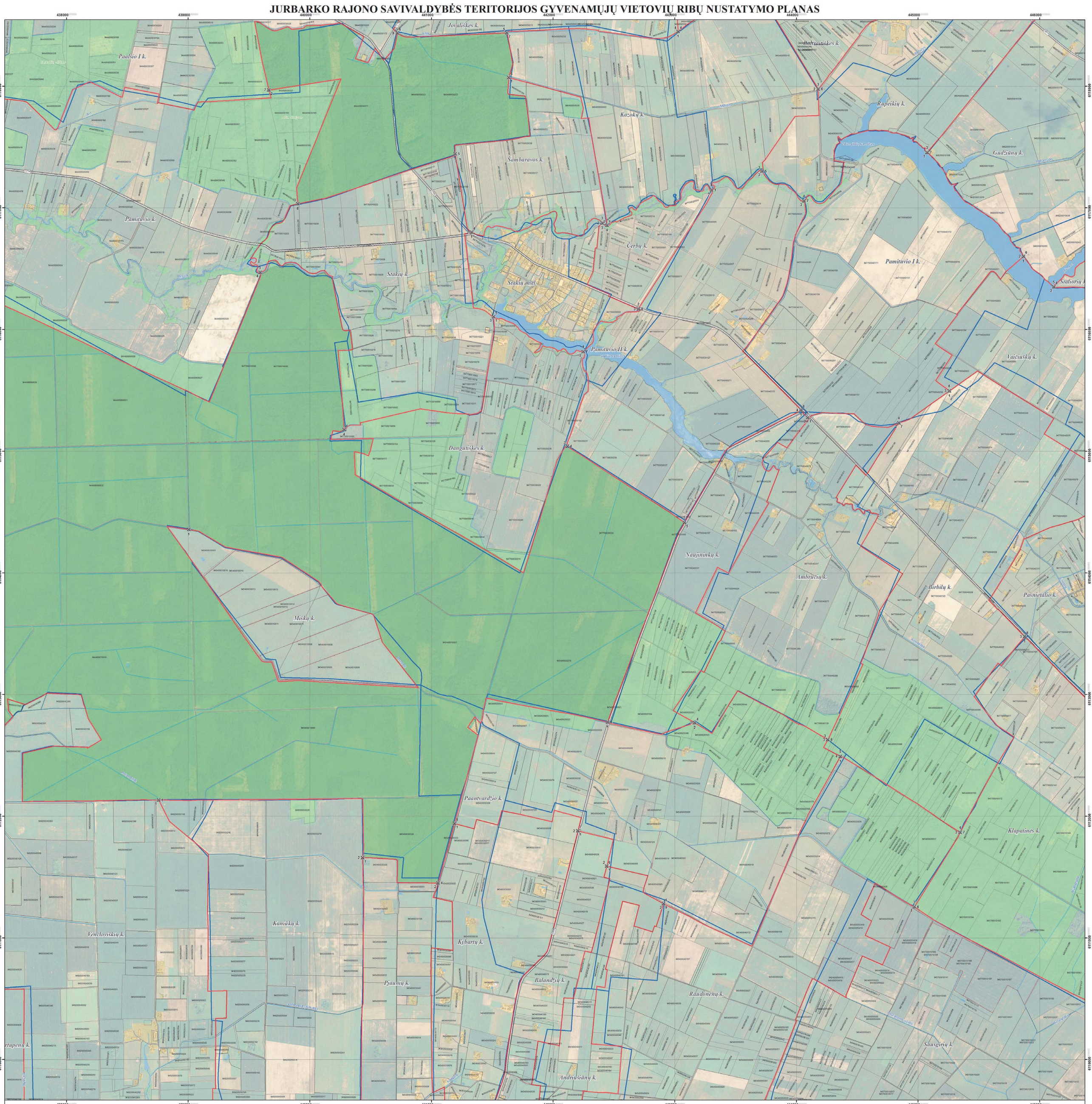
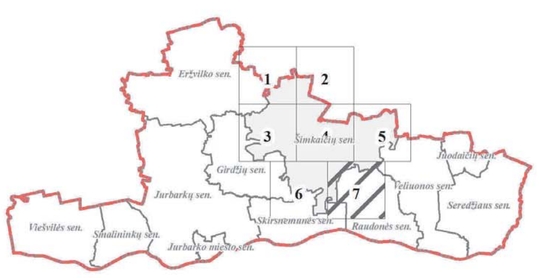
JURBARKO RAJONO SAVIVALDYBĖS TERITORIJOS GYVENAMŲJŲ VIETOVIŲ RIBŲ NUSTATYMO PLANAS



LAPŲ IŠDĖSTYMO SCHEMA



PROJEKTĄ IŠ DALIES FINANSUOJA EUROPOS SOCIALINIS FONDAS

Kuriame Lietuvos ateitį

PROJEKTĄ ĮGYVENDINA JURBARKO RAJONO SAVIVALDYBĖS ADMINISTRACIJA

PROJEKTĄ RENGIA UAB „ATAMIS"

SUTARTINIAI ŽENKLAI

Nustatomos Jurbarko r. savivaldybės gyvenamųjų vietovių teritorijų ribos

Teisės aktų nustatyta tvarka neparvirtintos (sąlyginės) ir esamos gyvenamųjų vietovių teritorijų ribos

Gyvenamosios vietovės teritorijos ribos aprašymo postkio taškas, taško Nr.

Nekilnojamojo turto registre įregistruoti sklypai

94280080084	Geodeziškai matuoti sklypai (sklypo kadastrinis Nr.)
94280080390	Preliminariai matuoti sklypai (sklypo kadastrinis Nr.)

Nekilnojamojo turto registre neįregistruoti sklypai

94820080028	Geodeziškai matuoti sklypai (sklypo kadastrinis Nr.)
94890080172	Preliminariai matuoti sklypai (sklypo kadastrinis Nr.)

Susisiekimo infrastruktūra

- Rajoniniai keliai (kelio Nr.)
- Kiti keliai ir gatvės

Miškai

- Valstybinės reikšmės miškai
- Kiti miškai

Žemėnauda

- Užstatytos teritorijos
- Vandenų teritorijos
- Pastatai

1994 metų Lietuvos koordinačių sistema LKS-94

KARTOGRAFINIS PAGRINDAS:

1. Lietuvos Respublikos teritorijos M 1:10000 skaitmeninis rastrinis ortofotografinis žemėlapis ORT10LT
© NŽT © Nacionalinė žemės tarnyba prie Žemės ūkio ministerijos, 2012-2013
2.Lietuvos Respublikos teritorijos M1:10000 georeferencinis duomenų rinkinys GDR10LT
© NŽT © Nacionalinė žemės tarnyba prie Žemės ūkio ministerijos, 2015

DUOMENŲ ŠALTINIAI:

1. NT kadastro, Adresų registro duomenys © VĮ Registrų centras, 2015
2. Lietuvos Respublikos miškų valstybės kadastro duomenys © Valstybinė miškų tarnyba, 2015

0 125 250 500 750 1,000 Metrai

VIETA SUDERINIMAMS

Suderinta
Lietuvos Respublikos
Vyriausiosios rinkimų komisijos
2015-11-05 nutarimu Nr. 2-432(1.1.1.)
Teritorijų duomenų ir rinkų departamento
Erdvinės informacijos skyriaus
vyriausiasis specialistas
Evaldas Savickas

SUDERINTA
Lietuvos Respublikos
Žemės ūkio ministerijos
2015-11-17
rašto Nr. 5R-676(19.1.1.)
Žemės ir ūkinės veiklos departamento
Nekilnojamojo turto kadastro, geodezijos
ir kartografijos skyriaus vyr. specialistė
Palmira Petrilienė

SUDERINTA
Valstybės įmonė Registrų centras
Adresų registro
departamento viršininkas
Kipras Menševičius
2015-12-10

Atsisiuto Nr.	atamis Žirmūnų g. 139, Vilnius Tel.: (8-5) 272 6 334			Projekto pavadinimas: Jurbarko rajono savivaldybės teritorijos gyvenamųjų vietovių ribų nustatymo planas	
TPV0034	PV	2. Grabauskas	2015.11	Brėžinio pavadinimas: Sprendiniai. Šimkaičių seniūnija	Lapas
1GKV-543	Geodez.	S. Zabitis	2015.11		
	GIS inž.	V. Ulenskas	2015.11	M 1:10 000	
Etapas	Užsakovas: JURBARKO RAJONO SAVIVALDYBĖS ADMINISTRACIJOS DIREKTORIUS			Brėžinio žymuo AT-15-875	Lapas 7 / Lapų 7