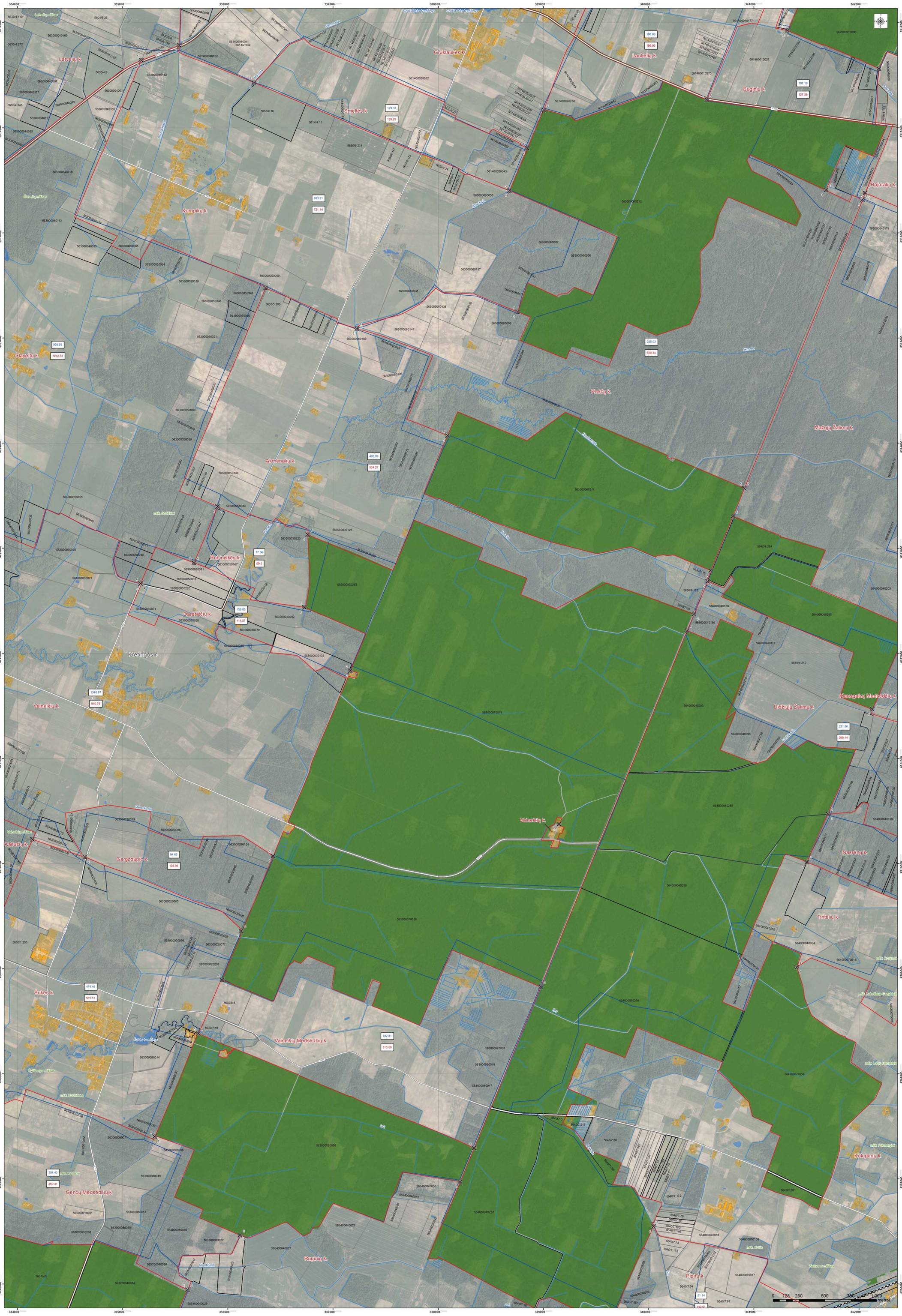

KRETINGOS RAJONO SAVIVALDYBĖS GYVENAMŲJŲ VIETOVIŲ TERITORIJŲ RIBŲ NUSTATYMO IR KEITIMO PLANAS
M 1:10000

Kuriame Lietuvos ateitį

LAPŲ IŠDĖSTYMO SCHEMA

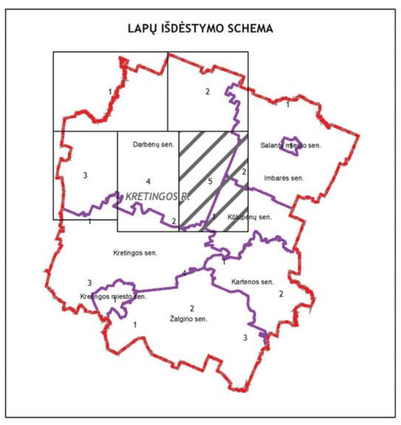

SUTARTINIAI ŽENKLAI

- Posūkio taškas
- Esamos gyvenamųjų vietovių teritorijų ribos
- Nustatomos gyvenamųjų vietovių teritorijų ribos

Nekilnojamojo turto registre įregistruoti sklypai

- 324700010002 — Geodeziškai matuoti sklypai (sklypo kadastrinis nr.)
- 324700010002 — Preliminariai matuoti sklypai (sklypo kadastrinis nr.)

Nekilnojamojo turto registre neįregistruoti sklypai

- 324700010002 — Geodeziškai matuoti sklypai (sklypo kadastrinis nr.)
- 324700010002 — Preliminariai matuoti sklypai (sklypo kadastrinis nr.)

Susisiekimo infrastruktūra

- A16 — Krašto kelias (kelio Nr.)
- R316 — Rajoninis kelias (kelio Nr.)
- Kiti keliai ir gatvės
- Geležinkelis

- Pastatai

Miškai

- Valstybinės reikšmės miškai

Žemėnauda

- Užstatyta teritorija
- Vandenų teritorija
- Hidrografija

Plotai

- 887,23 ha — Esamas gyvenamosios vietovės teritorijos plotas
- 1174,75 ha — Naujai nustatomas gyvenamosios vietovės teritorijos plotas

1994 metų Lietuvos koordinačių sistema LKS-94

DUOMENŲ ŠALTINIAI:
1. Skaitmeninis ortofotografinis M 1:10000 Žemėlapio duomenys ORT10LT (atnaujinta 2012-2013 m)
2. ©LEZ © Nacionalinė Žemės tarnyba prie Žemės ūkio ministerijos;
3. M 1:10000 geoinformacinių erdvinių duomenų rinkinys CDR10LT;
4. ©LEZ © Nacionalinė Žemės tarnyba prie Žemės ūkio ministerijos;
5. Gyventojų registro duomenys;
6. Valstybinė reikšmės teritorija;
7. Saugomų teritorijų tarnyba prie LR Aplinkos ministerijos;
8. Kultūros paveldo departamentas prie Kultūros ministerijos.

DERINIMO ŽYMOS

SUDERINTA
Lietuvos Respublikos
susisiekimo ministerijos
raštu Nr. 2-1163 2011-05-09
Plėtros ir nuosavybės teisių departamento
Plėtros ir investicijų skyriaus
Vyriausiojo specialisto
Evaldas Savickas

SUDERINTA
Lietuvos Respublikos
Žemės ūkio ministerijos
raštu Nr. 2D-1474(1.9.2) 2011-04-15
Žemės ir kadastrinių matavimų departamento
Nekilnojamojo turto kadastro ir geodezijos
k.k. skyriaus vyr. specialistė
Palmira Poškienė

SUDERINTA
Valstybės įmonė Registrų centras
Adresų registro
departamento vir. direktorius
Kipras Mensevičius
2011 - 05 - 10

Urbanistai	UAB „Urbanistai" Smėlės g. 18, Vilnius Tel.: +370 5 278 8413 Faks.: +370 5 278 8789 www.taamsgroup.lt			
Atestato Nr.	Pareigos	V. Pavardė	Parašas	Data
0244	PV	S. Ilmokšis		2011-04-08
Kraštotvarkos inž. 2N-M-1189	Kraštotvarkos inž.	S. Nelšas		2011-04-08
	UA kilmės	E. Krasovaitė		2011-04-08
	GG kilmės	R. Daujotienė		2011-04-08

Projekto pavadinimas
KRETINGOS RAJONO SAVIVALDYBĖS GYVENAMŲJŲ VIETOVIŲ TERITORIJŲ RIBŲ NUSTATYMO IR KEITIMO PLANAS

Brėžinio pavadinimas
Sprendiniai. Gyvenamųjų vietovių ribų nustatymas
Darbėnų seniūnija
M 1:10000

Lapės

Stadija: STP

Užsakovas: Kretingos rajono savivaldybės administracijos direktorius

Brėžinio žymuo: 1402203

Lapas: 1 | Lapų: 1