KRETINGOS RAJONO SAVIVALDYBĖS GYVENAMŲJŲ VIETOVIŲ TERITORIJŲ RIBŲ NUSTATYMO IR KEITIMO PLANAS
M 1:10000

Kuriame Lietuvos ateitį

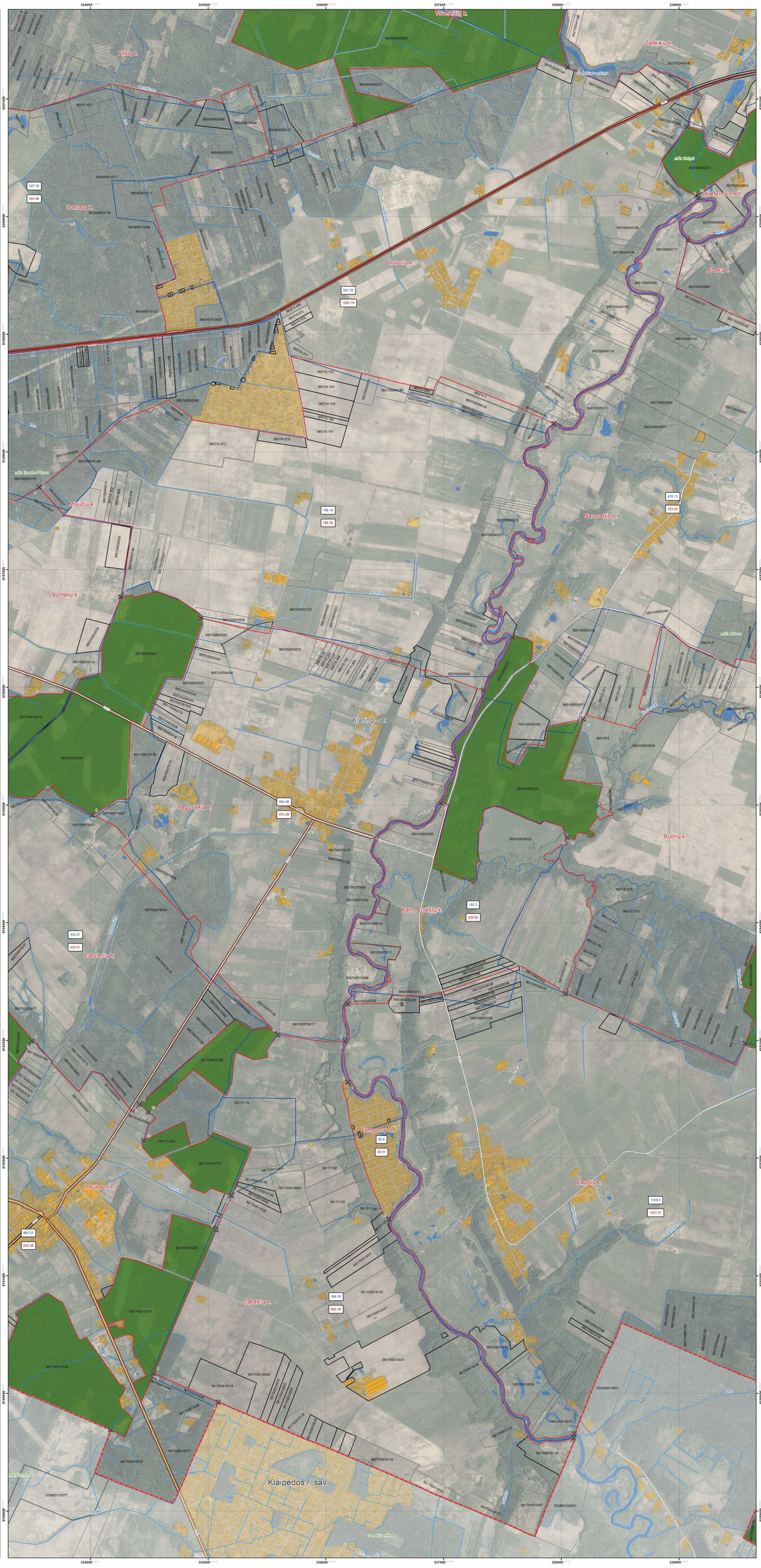

SUTARTINIAI ŽENKLAI

- Posūkio taškas
- Kretingos rajono savivaldybės administracinė riba
- Apskričių administracinės ribos
- Esamos gyvenamųjų vietovių teritorijų ribos
- Nustatomos gyvenamųjų vietovių teritorijų ribos

Nekilnojamojo turto registre įregistruoti sklypai

- 3247000010002 — Geodeziškai matuoti sklypai (sklypo kadastrinis nr.)
- 3247000010002 — Preliminariai matuoti sklypai (sklypo kadastrinis nr.)

Nekilnojamojo turto registre neįregistruoti sklypai

- 3247000010002 — Geodeziškai matuoti sklypai (sklypo kadastrinis nr.)
- 3247000010002 — Preliminariai matuoti sklypai (sklypo kadastrinis nr.)

Susisiekimo infrastruktūra

- 316 — Krašto kelias (kelio Nr.)
- 2310 — Rajoninis kelias (kelio Nr.)
- Kiti keliai ir gatvės
- Pastatai

Miškai

- Valstybinės reikšmės miškai

Žemėnauda

- Užstatyta teritorija
- Vandenų teritorija
- Hidrografija

Plotai

- 887,23 ha — Esamas gyvenamosios vietovės teritorijos plotas
- 1174,75 ha — Naujai nustatomas gyvenamosios vietovės teritorijos plotas

1994 metų Lietuvos koordinačių sistema LKS-94

DUOMENŲ ŠALTINIAI:
1. Skaitmeninio ortofotografinio M 1:10000 žemėlapio duomenys ORT10LT (atnaujinta 2012-2013 m)
2. © Nacionalinė Žemės tarnyba prie Žemės ūkio ministerijos;
3. M 1:10000 geoarcheologinių erdvinių duomenų rinkinys GDR10LT;
4. Valstybės nekilnojamojo turto registro Žemės tarnyba prie Žemės ūkio ministerijos;
5. "Geoprojekt centras";
6. Valstybinė miškų tarnyba;
7. Saugomų teritorijų tarnyba prie LR Aplinkos ministerijos;
8. Kultūros paveldo departamentas prie Kultūros ministerijos.

0 125 250 500 750 1.000 metrai

LAPŲ IŠDĖSTYMO SCHEMA

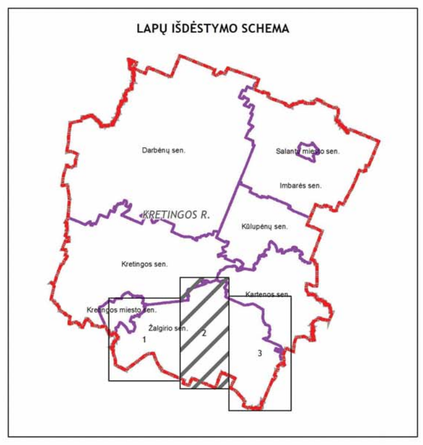

DERINIMO ŽYMOS

SUDERINTA
Lietuvos Respublikos
susisiekimo ministerijos
2014-05-09
raštas Nr. 2-1149

Pėstųjų ir kitų saugaus eismo priemonių
Pėstųjų ir dviračių takų
vyriausiasis specialistas
Evaldas Savickas

SUDERINTA
Lietuvos Respublikos
Žemės ūkio ministerija
raštas Nr. 27-10-51(1.12.1.2)
2014-04-15

Žemės ir ūkinių paskirties departamento
Nekilnojamojo turto kadastro, geodezijos
ir kartografijos skyriaus vyr. specialistė
Palmira Petniūnienė

SUDERINTA
Valstybės įmonė Registrų centras
Adresų registro
departamento viršininkas
Ripras Menserikovas
2014 m. kovo

Urbanistai	Adr. Jurio raitelio 7, Vilnius; Tel.: +370 5 278 8433; Faks.: +370 5 278 8789; www.topmagroup.lt			Projekto pavadinimas: KRETINGOS RAJONO SAVIVALDYBĖS GYVENAMŲJŲ VIETOVIŲ TERITORIJŲ RIBŲ NUSTATYMO IR KEITIMO PLANAS	
Atestato Nr.	Pareigos	V. Pavardė	Parašas	Data	Brėžinio pavadinimas: Sprendiniai. Gyvenamųjų vietovių ribų nustatymas Žalgirio seniūnija M 1:10000	Laida
32241	IV	S. Minkevičė		2014-05-07		
1000/100, 1149/2014-05-15	Kraštotvarkos specialistas	T. Valkiūnas		2014-05-07		-
	GIS inžinierė	E. Narbutienė		2014-05-07		
	GIS inžinierė	R. Daujotienė		2014-05-07		
Stadija: STP	Užsakovas: Kretingos rajono savivaldybės administracijos direktorius			Brėžinio žymuo: 1402303	Lapas: 2 / Lapų: 3	