BIRŽŲ RAJONO SAVIVALDYBĖS TERITORIJOS
VANDENS TIEKIMO IR NUOTEKŲ TVARKYMO INFRASTRUKTŪROS PLĖTROS PLANO KEITIMAS

SPRENDINIŲ KONKRETIZAVIMAS
PAGRINDINIS BRĖŽINYS M 1:50 000

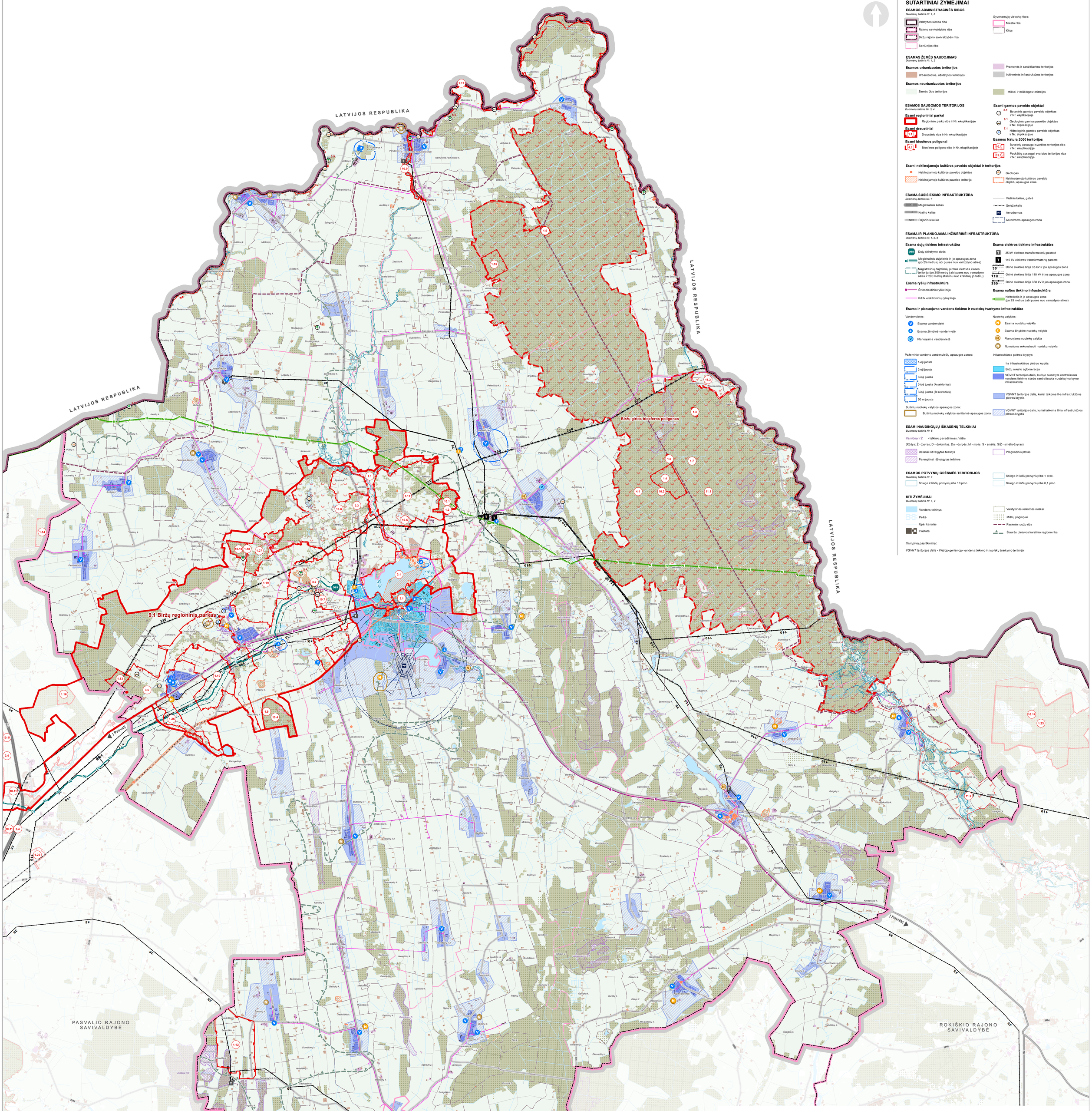

SUTARTINIAI ŽYMĖJIMAI

ESAMOS ADMINISTRACINĖS RIBOS
Duomenų šaltinis Nr. 1, 6

- Valstybės sienos riba
- Rajono savivaldybės riba
- Biržų rajono savivaldybės riba
- Seniūnijos riba

Gyvenamųjų vietovių ribos:

- Miesto riba
- Kitos

ESAMAS ŽEMĖS NAUDOJIMAS
Duomenų šaltinis Nr. 1, 2

Esamos urbanizuotos teritorijos

- Urbanizuotos, užstatytos teritorijos
- Pramonės ir sandėliavimo teritorijos
- Inžinerinės infrastruktūros teritorijos

Esamos neurbanizuotos teritorijos

- Žemės ūkio teritorijos
- Miškai ir miškingos teritorijos

ESAMOS SAUGOMOS TERITORIJOS
Duomenų šaltinis Nr. 3, 4

Esami regioniniai parkai

- Regioninio parko riba ir Nr. eksplikacijoje

Esami draustiniai

- 1.3 Draustinio riba ir Nr. eksplikacijoje

Esami biosferos poligonai

- 4.1 Biosferos poligono riba ir Nr. eksplikacijoje

Esami gamtos paveldo objektai

- 5.1 Botaninis gamtos paveldo objektas ir Nr. eksplikacijoje
- 6.1 Geologinis gamtos paveldo objektas ir Nr. eksplikacijoje
- 7.1 Hidrologinis gamtos paveldo objektas ir Nr. eksplikacijoje

Esamos Natura 2000 teritorijos

- 10.1 Buveinių apsaugai svarbios teritorijos riba ir Nr. eksplikacijoje
- 11.1 Paukščių apsaugai svarbios teritorijos riba ir Nr. eksplikacijoje

Esami nekilnojamojo kultūros paveldo objektai ir teritorijos

- Nekilnojamojo kultūros paveldo objektas
- Nekilnojamojo kultūros paveldo teritorija
- Geotopas
- Nekilnojamojo kultūros paveldo objektų apsaugos zona

ESAMA SUSISIEKIMO INFRASTRUKTŪRA
Duomenų šaltinis Nr. 1

- A11 Magistralinis kelias
- 138 Krašto kelias
- 1202 Rajoninis kelias
- Vietinis kelias, gatvė
- Geležinkelis
- Aerodromas
- Aerodromo apsaugos zona

ESAMA IR PLANUOJAMA INŽINERINĖ INFRASTRUKTŪRA
Duomenų šaltinis Nr. 1, 5, 8

Esama dujų tiekimo infrastruktūra

- DGS Dujų skirstymo stotis
- DJ Magistralinis dujotiekis ir jo apsaugos zona (po 25 metrus į abi puses nuo vamzdyno ašies)
- Magistralinių dujotiekių pirmos vietovės klasės teritorija (po 200 metrų į abi puses nuo vamzdyno ašies ir 200 metrų atstumu nuo kraštinių jo taškų)

Esama ryšių infrastruktūra

- R Šviesolaidinio ryšio linija
- RAIN elektroninių ryšių linija

Esama elektros tiekimo infrastruktūra

- T 35 kV elektros transformatorių pastotė
- T 110 kV elektros transformatorių pastotė
- 35 Orinė elektros linija 35 kV ir jos apsaugos zona
- 110 Orinė elektros linija 110 kV ir jos apsaugos zona
- 330 Orinė elektros linija 330 kV ir jos apsaugos zona

Esama naftos tiekimo infrastruktūra

- N Naftotiekis ir jo apsaugos zona (po 25 metrus į abi puses nuo vamzdyno ašies)

Esama ir planuojama vandens tiekimo ir nuotekų tvarkymo infrastruktūra

Vandenvietės:

- V Esama vandenvietė
- Z Esama žinybinė vandenvietė
- V Planuojama vandenvietė

Nuotekų valyklos:

- N Esama nuotekų valykla
- Z Esama žinybinė nuotekų valykla
- N Planuojama nuotekų valykla
- N Numatoma rekonstruoti nuotekų valykla

Požeminio vandens vandenviečių apsaugos zonos:

- 1-oji juosta
- 2-oji juosta
- 3-oji juosta
- 3-oji juosta (A sektorius)
- 3-oji juosta (B sektorius)
- 50 m juosta

Buitinių nuotekų valyklos apsaugos zona:

- Buitinių nuotekų valyklos sanitarinė apsaugos zona

Infrastruktūros plėtros kryptys:

I-a infrastruktūros plėtros kryptis:

- Biržų miesto aglomeracija
- VGVNT teritorijos dalis, kurioje numatyta centralizuota vandens tiekimo ir/arba centralizuota nuotekų tvarkymo infrastruktūra
- VGVNT teritorijos dalis, kuriai taikoma II-a infrastruktūros plėtros kryptis
- VGVNT teritorijos dalis, kuriai taikoma III-ia infrastruktūros plėtros kryptis

ESAMI NAUDINGŲJŲ IŠKASENŲ TELKINIAI
Duomenų šaltinis Nr. 5

Vamzdinai / Z - telkinio pavadinimas / rūšis

(Rūšys: Ž - žvyras; D - dolomitas; Du - durpės; M - molis; S - smėlis; S/Ž - smėlis-žvyras)

- Detaliai išžvalgytas telkinys
- Parengtinai išžvalgytas telkinys
- Prognozinis plotas

ESAMOS POTVYNIŲ GRĖSMĖS TERITORIJOS
Duomenų šaltinis Nr. 7

- Sniego ir liūčių potvynių riba 10 proc.
- Sniego ir liūčių potvynių riba 1 proc.
- Sniego ir liūčių potvynių riba 0,1 proc.

KITI ŽYMĖJIMAI
Duomenų šaltinis Nr. 1, 2

- Vandens telkinys
- Pelkė
- Upė, kanalas
- Pastatai
- Valstybinės reikšmės miškai
- Miškų pogrupiai
- Pasienio ruožo riba
- Šiaurės Lietuvos karstinio regiono riba

Trumpinių paaiškinimai:

VGVNT teritorijos dalis - Viešojo geriamojo vandens tiekimo ir nuotekų tvarkymo teritorija

SAUGOMŲ TERITORIJŲ EKSPLIKACIJA

Ekspl. Nr.	Pavadinimas
KONSERVACINĖS APSAUGOS PRIORITETO TERITORIJOS	
1. GAMTINIAI DRAUSTINIAI	
1.1	Apaščios hidrografinis draustinis
1.2	Ąžuolynės botaninis-zoologinis draustinis
1.3	Biržų girios beržo genetinis draustinis
1.4	Biržų girios botaninis draustinis
1.5	Biržų girios drebulės genetinis draustinis
1.6	Biržų girios egles genetinis draustinis
1.7	Biržų girios juodalksnio genetinis draustinis
1.8	Buožių geologinis draustinis
1.9	Daudžginių botaninis draustinis
1.1	Daumėnų geologinis draustinis
1.11	Draseikių geologinis draustinis
1.12	Guodčių geomorfologinis draustinis
1.13	Kirdonių botaninis draustinis
1.14	Kubilūnų miško botaninis-zoologinis draustinis
1.15	Latvėlių botaninis draustinis
1.16	Medomiškio botaninis draustinis
1.17	Nemunėlio - Apaščios geologinis draustinis
1.18	Padaičių botaninis draustinis
1.19	Padaičių geologinis draustinis
1.2	Pajiešmenių botaninis-zoologinis draustinis
1.21	Prūsagalės geomorfologinis draustinis
1.22	Pyvesos hidrografinis draustinis
1.23	Suvainiškio telmologinis draustinis
1.24	Žaliosios girios botaninis - zoologinis draustinis
1.25	Žaliosios girios pušies genetinis draustinis
1.26	Upytės hidrografinis draustinis
1.27	Uzbulių telmologinis draustinis
1.28	Vainiškio pedologinis draustinis
2. KULTŪRINIAI DRAUSTINIAI	
2.1	Biržų urbanistinis draustinis
3. KOMPLEKSINIAI DRAUSTINIAI	
3.1	Širvėnos kraštovaizdžio draustinis
3.2	Karajimiškio kraštovaizdžio draustinis
3.3	Kirkilų kraštovaizdžio draustinis
3.4	Pamūšių kraštovaizdžio draustinis
3.5	Tatulos kraštovaizdžio draustinis
4. BIOSFEROS POLIGONAI	
4.1	Biržų girios biosferos poligonas
4.2	Žaliosios girios biosferos poligonas
GAMTOS PAVELDO OBJEKTAI	
4. BOTANINIAI GAMTOS PAVELDO OBJEKTAI	
5.1	Daugvviečių maumedis
5.2	Jurgio Bielinio ąžuolas
5.3	Kaunių ąžuolas
5.4	Mantagalliškio dvaro septynkamienis uosis
5.5	Mantagalliškio pušis
5.6	Nemunėlio Radviliškio liepa
5.7	Nemunėlio Radviliškio maumedis
5.8	Padaičių miško ąžuolas
5.9	Padvarnėių eglė
5.10	Pasienio ąžuolas
5.11	Sandariškių ąžuolas
6. GEOLOGINIAI GAMTOS PAVELDO OBJEKTAI	
6.1	Ievos duobė
6.2	Jaronio duobė
6.3	Karvės ola
6.4	Kiršonių akmuo
6.5	Lapės ola
6.6	Muoriškių atodanga
6.7	Tabokinės atodanga
7. HIDROGEOLOGINIAI GAMTOS PAVELDO OBJEKTAI	
7.1	Likėnų šaltinis
7.2	Salomėjos šaltinis
7.3	Smardonės šaltinis
8. GEOTOPAI	
8.1	Ančiškių šaltinis
8.2	Biržų dvaro šaltinis
8.3	Geology duobė
8.4	Ievos duobė
8.5	Jaronio karstinė įgriuva
8.6	Juodžionių riedulynas
8.7	Karajmiškis
8.8	Karvės ola
8.9	Kirdonių-Tatulos draustinis
8.10	Kirkilai
8.11	Kiršonių akmuo
8.12	Klevų duobė
8.13	Kruopio akmuo
8.14	Kruopio duobė
8.15	Kučgalio šaltinis
8.16	Lapės duobė
8.17	Leitiškiai
8.18	Leitiškių akmuo
8.19	Likėnų šaltinis
8.20	Muoriškių atodanga
8.21	Nemunėlio Radviliškis
8.22	Putrių akmuo
8.23	Salomėjos šaltinis
8.24	Smardonės šaltinis
8.25	Tabokinės atodanga
8.26	Velykų duobė
KOMPLEKSINĖS SAUGOMOS TERITORIJOS	
9. VALSTYBINIAI PARKAI	
9.1	Biržų regioninis parkas
NATURA 2000 TERITORIJOS	
10. BUVEINIŲ APSAUGAI SVARBIOS TERITORIJOS	
10.1	Ąžuolynės miškas
10.2	Biržų giria
10.3	Buožių kaimo aplinkės
10.4	Daudžginių miškas
10.5	Draseikių kaimo aplinkės
10.6	Gipso karsto ežerai ir jų apyežerės
10.7	Karajmiškio kaimo aplinkės
10.8	Mirabelio miškas
10.9	Nemunėlio vidurupis
10.10	Padaičių miškas
10.11	Pamūšiai
10.12	Pyvesos upės slėnis Žemiau Rinkūnų
10.13	Skapagirio miškas
10.14	Suvainiškio miškas
10.15	Žalioji giria
7. PAUKŠČIŲ APSAUGAI SVARBIOS TERITORIJOS	
11.1	Nemunėlio upės slėnis
11.2	Biržų giria
11.3	Žalioji giria

Duomenų šaltiniai:

1. Georeferencinio pagrindo kadastro erdvinių duomenų rinkinys, Nacionalinė žemės tarnyba prie ŽŪM;
2. Miškų kadastro duomenys, Valstybinė miškų tarnyba;
3. Lietuvos Respublikos saugomų teritorijų valstybės kadastro duomenys, Valstybinė saugomų teritorijų tarnyba prie Aplinkos ministerijos;
4. Kultūros vertybių registro duomenys, Kultūros paveldo departamentas prie Kultūros ministerijos;
5. Žemės gelmių registro duomenys, Lietuvos geologijos tarnyba prie Aplinkos ministerijos
6. Adresų registras, VĮ „Registrų centras"
7. Potvynių grėsmės žemėlapis, Aplinkos Apsaugos agentūra
8. Lietuvos Respublikos teritorijos specialiųjų žemės naudojimo sąlygų duomenų baze, Nacionalinė žemės tarnyba prie ŽŪM

UAB CityForm LT			
Žygio g. 97A-101, LT-08236 Vilnius / Tel.: +37061654100, el.p.: info@cityform.lt			
ATP 1735	PV	G. Radiukė Skačkauskienė	
TPV 0075	TPS	G. Breskys	
TPV 0105	TPS	G. Mineikienė	
	ARCH. ASIS.	M. Urbonavičiūtė	
Etapas	Organizatorius		
SK	Biržų rajono savivaldybės administracija		

BIRŽŲ RAJONO SAVIVALDYBĖS TERITORIJOS VANDENS TIEKIMO IR NUOTEKŲ TVARKYMO INFRASTRUKTŪROS PLĖTROS PLANO KEITIMAS

Brėžinys

Rengimo etapas / Sprendinių konkretizavimas

Pagrindinis brėžinys
M 1:50 000

Žymuo: **CF-20U-43-SP-SK.01**

Lapas	Lapų
1	1