VILKAVIŠKIO RAJONO SAVIVALDYBĖS KETURVALAKIŲ SENIŪNIJOS KAIMO GYVENAMŲJŲ VIETOVIŲ TERITORIJŲ RIBŲ NUSTATYMO PLANAS

1:10000

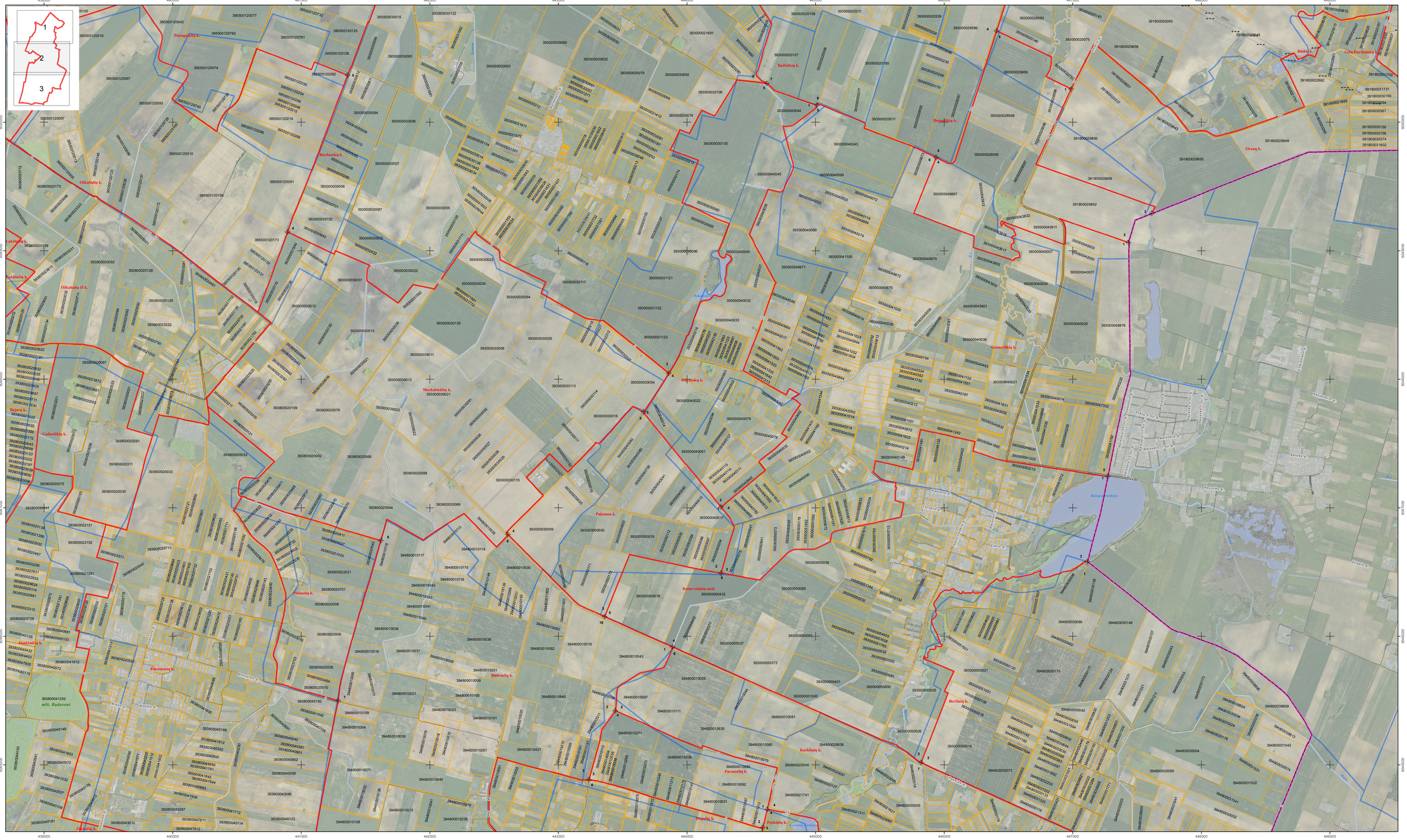
1
2
3
Pušnapėdžių k.
Oikabalių k.
Oikabalių II k.
Lakštingų k.
Bardauskų k.
Mockabėdžių k.
Gaižiūkšių k.
Bajorų k.
Putinėnų k.
Dauksėnų k.
Pažėmenių k.
Budėnų k.
Aglinčių k.
Burkšikų k.
Degaičių k.
Geisteriškių k.
Rimkaukų k.
Palaimos k.
Keturvalakių mstl.
Karklinių k.
Perminčių k.
Dergulių k.
Penkinių k.
Bėržinių k.
Orauų k.
Čėpų Darbininkų k.
Bėdžių k.
Balsupės ežeras
Aukštoji
Aukštoji
Ilgoji
Ilgoji
Ilg