VILKAVIŠKIO RAJONO SAVIVALDYBĖS KYBARTŲ SENIŪNIJOS
KAIMO GYVENAMŲJŲ VIETOVIŲ TERITORIJŲ RIBŲ NUSTATYMO IR PAKEITIMO PLANAS

1:10000

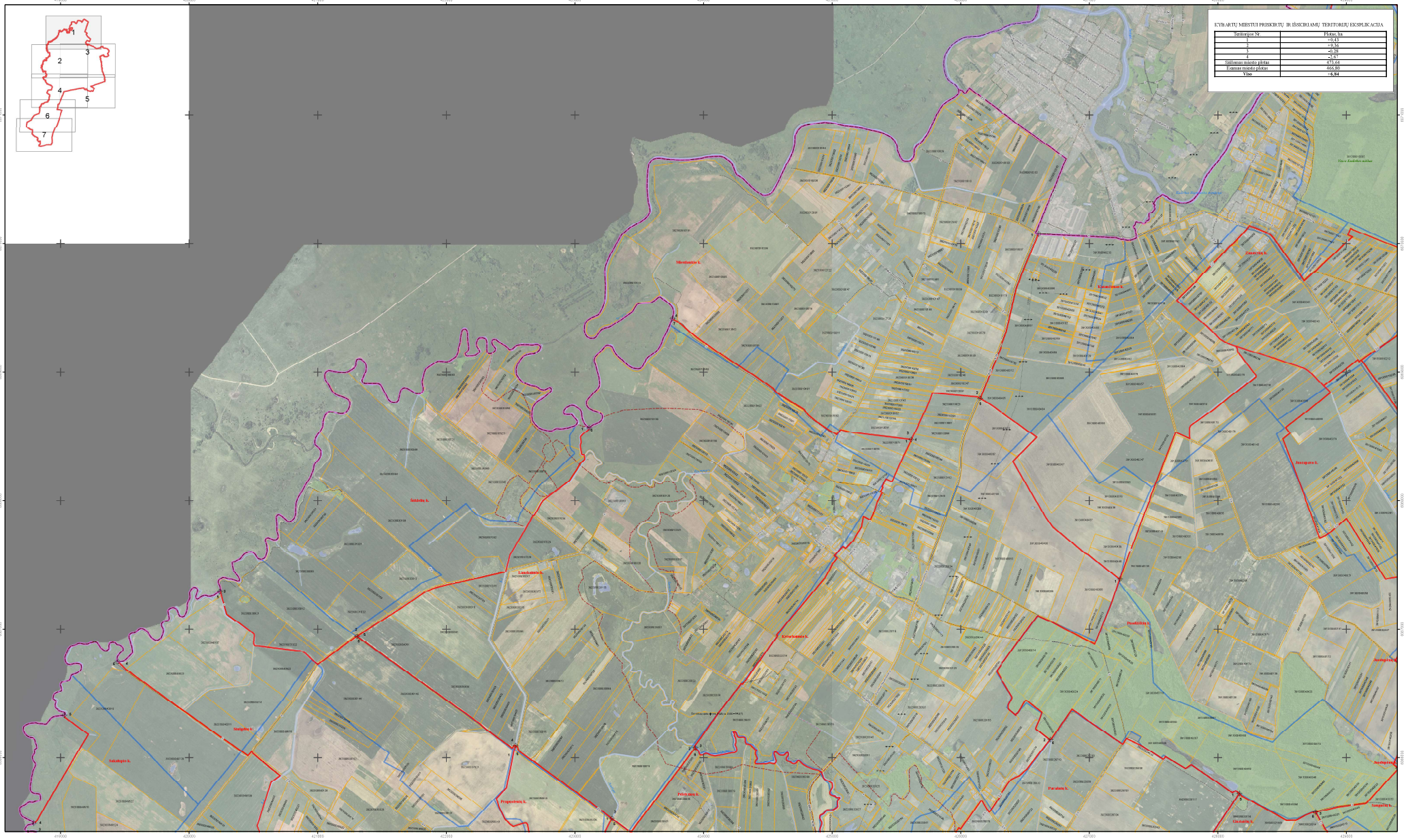

KYBARTŲ MIESTUI PRISKIRTŲ IR IŠSKIRIAMŲ TERITORIJŲ EKSPLIKACIJA

Teritorijos Nr.	Plotas, ha
1	+0,43
2	+9,36
3	-0,28
4	-2,67
Šiuliomas miesto plotas	473,64
Esamas miesto plotas	466,80
Viso	**+6,84**

Gyvenamosios vietovės teritorijos ribos aprašymo posūkio taškas, taško Nr.
Savivaldybės riba
466,80 Esamas miesto plotas, ha
473,84 Siūlomas miesto plotas, ha
Esamos gyvenamųjų vietovių ribos
Siūlomos gyvenamųjų vietovių ribos
Geležinkeliai
Kelias su danga, kelio numeris,danga ir kelio plotis
Kelias su danga be kieto pagrindo, kelio numeris,danga ir kelio plotis
Gruntkeliai ir kelio plotis
Lauko ir miško kelias ir kelio plotis
Gatvės
Dviračių ir pėsčiųjų takų, alėjų parkuose virš 5m pločio
Antžeminės aukštos įtampos linijos ir įtampa
Antžeminės aukštos įtampos linijų atramos
Hidrografija
Miškai
Saugomos teritorijos
Užstatytos teritorijos
Skėjų ribos

Mastelis 1 : 10 000

0 125 250 500 750 1,000 Meters

Kartografiai pagrindas:

NŽT Lietuvos Respublikos teritorijos M 1 : 10 000 geovizyninės pagrindo duomenų bazė GDB10LT, © Nacionalinė žemės tarnyba prie Žemės ūkio ministerijos, 2016.

NŽT Lietuvos Respublikos teritorija M 1 : 10 000 skaitmeninis reatinis or. fotografinis žemėlapis ORTO10LT © Nacionalinė žemės tarnyba prie Žemės ūkio ministerijos, 2013.

VĮ Registrų centro duomenys, 2016.

Matavimo kvalifikacijos pažymėjimas 2011-06-10 Nr. ZM-06-1134
Matavimo kvalifikacijos pažymėjimas 2010-06-09 Nr. ZM-06-565

VALSTYBĖS ĮMONĖ REGISTRŲ CENTRAS Biblijos g. 12A-1, LT-03220 Klaipėda tel.: (8 46) 310211 info@regitra.regitra.lt				Užsakovas Vilkaviškio rajono savivaldybės administracija	
VILKAVIŠKIO RAJONO SAVIVALDYBĖS KYBARTŲ SENIŪNIJOS GYVENAMŲJŲ VIETOVIŲ TERITORIJŲ RIBŲ NUSTATYMO PLANAS					
Pasirašė	Vardas, Pavardė	Parašas	Data	Lapas/Lapų	1/17
Direktorius	E. Bakučys				
Kadastro duomenų tvarkymo skyriaus vedėja	V. Labanauskienė				
Kadastro duomenų tvarkymo skyriaus GIS grupės vedėja	A. Gižienė				
Kadastro specialistas ekspertė	S. Patrankienė				