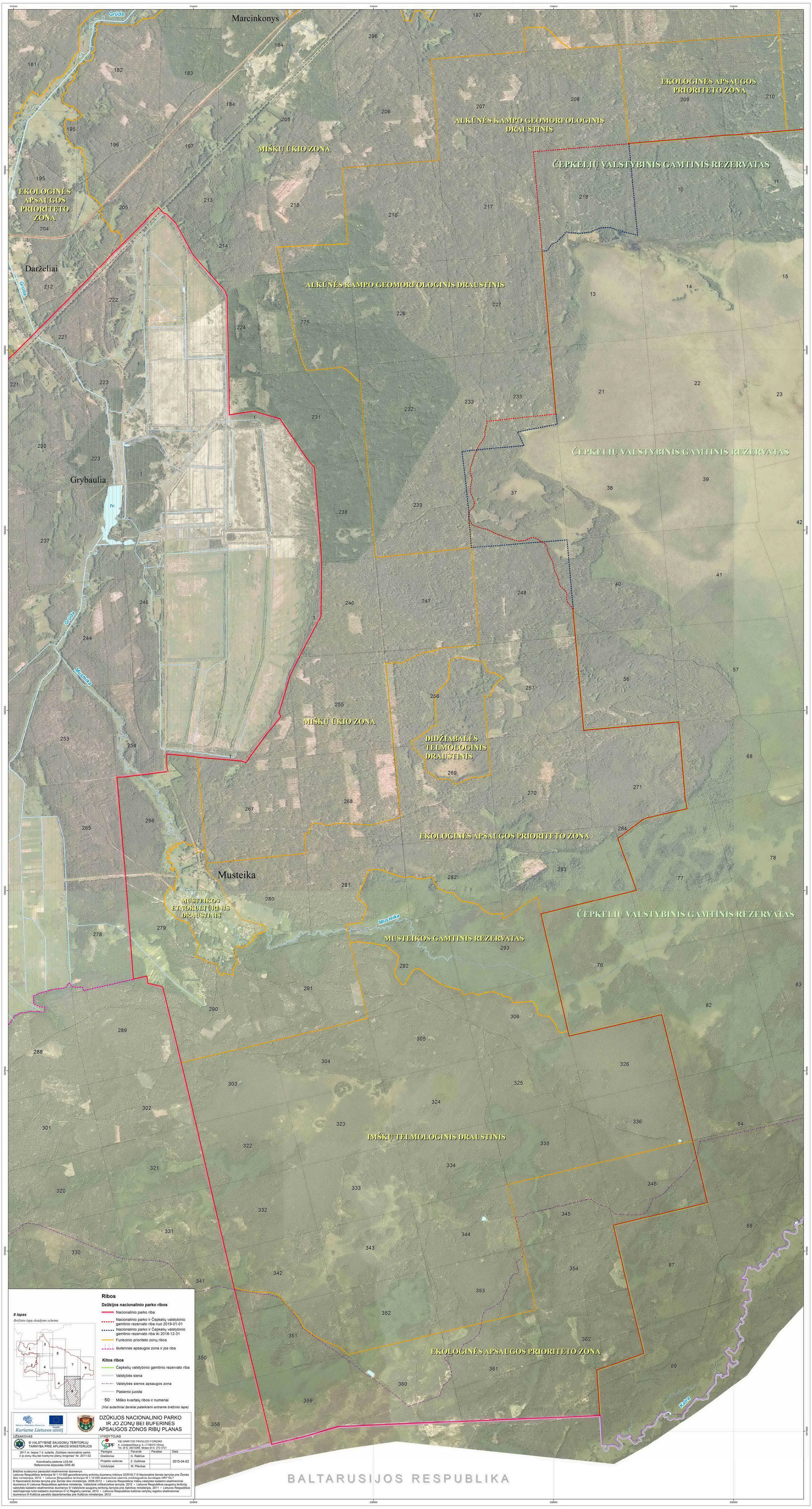

Marcinkonys
Darželiai
Grybaulia
Musteika
EKOLOGINĖS APSAUGOS PRIORITETO ZONA
ALKŪNĖS KAMPO GEOMORFOLOGINIS DRAUSTINIS
MIŠKŲ ŪKIO ZONA
ČEPKELIŲ VALSTYBINIS GAMTINIS REZERVATAS
DIDŽIABALĖS TELMOLOGINIS DRAUSTINIS
MUSTEIKOS ETNOKULTŪRINIS DRAUSTINIS
MUSTEIKOS GAMTINIS REZERVATAS
IMŠKŲ TELMOLOGINIS DRAUSTINIS
BALTARUSIJOS RESPUBLIKA
Grūda
Musteika
Kotra
Ribos
Dzūkijos nacionalinio parko ribos
Nacionalinio parko riba
Nacionalinio parko ir Čepkelių valstybinio gamtinio rezervato riba nuo 2019-01-01
Nacionalinio parko ir Čepkelių valstybinio gamtinio rezervato riba iki 2018-12-31
Funkcinio prioriteto zonų ribos
Buferinės apsaugos zona ir jos riba
Kitos ribos
Čepkelių valstybinio gamtinio rezervato riba
Valstybės siena
Valstybės sienos apsaugos zona
Pasienio juosta
50 Miško kvartalų ribos ir numeriai
(Visi autortiniai ženklai pateikiami antrame brėžinio lape)
8 lapas
Brėžinio lapų skaidymo schema
Kuriame Lietuvos ateitį
DZŪKIJOS NACIONALINIO PARKO IR JO ZONŲ BEI BUFERINĖS APSAUGOS ZONOS RIBŲ PLANAS
UŽSAKOVAS
VYKDYTOJAS
© VALSTYBINĖ SAUGOMŲ TERITORIJŲ TARNYBA PRIE APLINKOS MINISTERIJOS
VŠĮ GAMTOS PAVELDO FONDAS
2011 m. liepos 7 d. sutartis „Dzūkijos nacionalinio parko ir jo zonų ribų bei tvarkymo planų rengimas" Nr. 2011-52
Koordinačių sistema: LKS-94
Referencinis elipsoidas GRS-80
Direktorius G. Rabūza
Projekto vadovas Z. Gulbinas
Vykdytojas M. Pilečkus
2015-04-02
Brėžinio sudarymui panaudoti skaitmeniniai duomenys:
© Nacionalinė žemės tarnyba prie Žemės ūkio ministerijos erdvinių duomenų rinkinys ODR10LT © Nacionalinė žemės tarnyba prie Žemės ūkio ministerijos, 2012 • Lietuvos Respublikos teritorijos M 1:10 000 skaitmeninis vaizdo užtaisų duomenynas ORT10LT © Nacionalinė žemės tarnyba prie Žemės ūkio ministerijos, 2006-2012 • Lietuvos Respublikos miškų valstybės kadastro skaitmeniniai duomenys © Lietuvos Respublikos aplinkos ministerija, Valstybinė miškotvarkos tarnyba, 2012 • Lietuvos Respublikos saugomų teritorijų valstybės kadastro skaitmeniniai duomenys © Valstybinė saugomų teritorijų tarnyba prie Aplinkos ministerijos, 2011 • Lietuvos Respublikos nekilnojamojo turto kadastro duomenys © VĮ Registrų centras, 2012 • Lietuvos Respublikos kultūros vertybių registro skaitmeninės duomenys © Kultūros paveldo departamentas prie Kultūros ministerijos, 2012.