Nacionalinės mokėjimo agentūros
prie Žemės ūkio ministerijos
asmens duomenų tvarkymo taisyklių
7 priedas
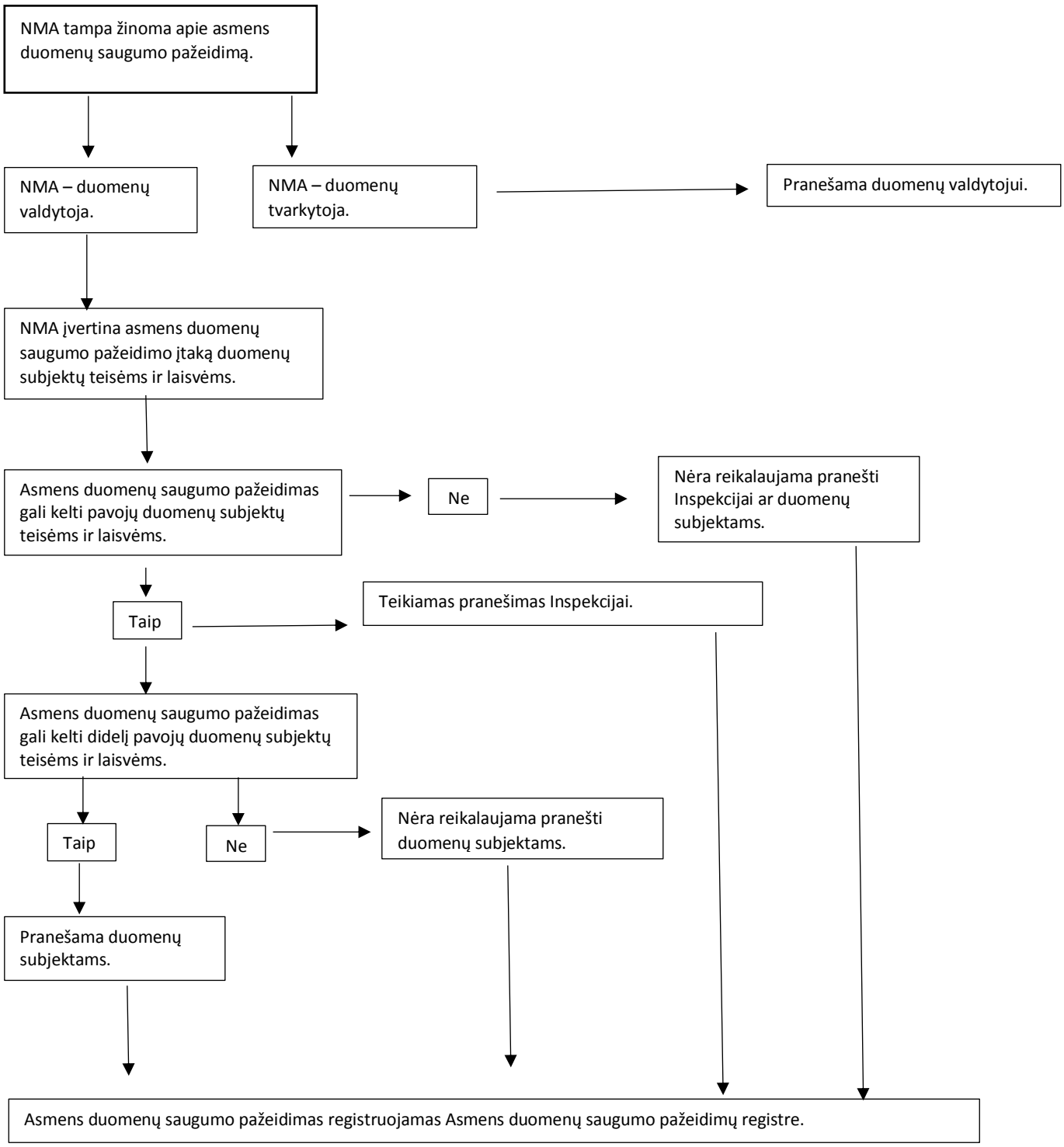
DUOMENŲ SAUGUMO PAŽEIDIMŲ VALDYMO SCHEMA