PAGRINDINIO BRĖŽINIO REGLAMENTO LENTELĖ

Teritorijos plotas ha / Nagrinėjamas teritorijos plotas ha	Sprendinio numeris	Teritorijos naudojimo tipas	Galimi žemės naudojimo būdai	Pagrindinis žemės naudojimo būdas	Didžiausias leistinas pastatų aukštis, nuo žemės paviršiaus m	Didžiausias leistinas pastatų aukštis, aukštų sk.	Didžiausias leistinas užstatymo tankumas (%)	Didžiausias galimas viešo naudojimo erdvių plotas tarp sklypų ribų, m	Mažiausias, m²	Didžiausias, m²	Užstatymo tipas	Teritorijos pėsčiųjų tipas	Ypatingoms ms priežastims	Specialiųjų reikalavimų numeris
1.	2.	3.	4.	5.	6.	7.	8.	9.	10.	11.	12.	13.	14.	15.	16.
0,11		Pramonės ir sandėliavimo teritorija	P, IT, IC, R, B, E	KT	12	3	0,8	80	1000	-	-	Pramonės ir infrastruktūros įmonių komplekse	Nėra pėstės	2	4
		Inžinerinės infrastruktūros koridorius	U	KT	-	-	-	-	-	-	-	-	-	-	-
		Bendro naudojimo erdvės, žaliųjų teritorija	B, E, U, R, G	KT	-	-	-	-	-	-	-	-	-	-	3
		Kiemdangis	na	KT	-	-	-	-	-	-	-	-	-	-	3
0,2		Vienbučių ir dvibučių gyvenamųjų pastatų teritorija	G1, A, V, R, B, G, E	KT	12	3	0,4	40	100	1000	4000	Vienbučių ir dvibučių užstatytuose* Pramonės ir infrastruktūros įmonių komplekse	Mažesniojamas	2	7
0,1		Pramonės ir sandėliavimo teritorija	P, IT, IC, R, B, E	KT	12	3	0,8	80	1000	-	-		Mažesniojamas	2	4
		Inžinerinės infrastruktūros koridorius	U	KT	-	-	-	-	-	-	-	-	-	-	-
		Bendro naudojimo erdvės, žaliųjų teritorija	B, E, U, R, G	KT	-	-	-	-	-	-	-	-	-	2	3
		Kiemdangis	na	KT	-	-	-	-	-	-	-	-	-	-	3
0,3		Vienbučių ir dvibučių gyvenamųjų pastatų teritorija	G1, A, V, R, B, G, E	KT	12	3	0,4	40	100	1000	3000	Vienbučių ir dvibučių užstatytuose*	Mažesniojamas	2	7
		Inžinerinės infrastruktūros koridorius	U	KT	-	-	-	-	-	-	-	-	-	-	-
		Bendro naudojimo erdvės, žaliųjų teritorija	B, E, U, R, G	KT	-	-	-	-	-	-	-	-	-	2	-
		Kiemdangis	na	KT	-	-	-	-	-	-	-	-	-	-	-
0,4		Vienbučių ir dvibučių gyvenamųjų pastatų teritorija	G1, A, V, R, B, G, E	KT	12	3	0,4	40	100	1000	3000	Vienbučių ir dvibučių užstatytuose*	Mažesniojamas	2	7
0,5		Vienbučių ir dvibučių gyvenamųjų pastatų teritorija	G1, A, V, R, B, G, E	KT	12	3	0,4	40	100	1000	2000	Vienbučių ir dvibučių užstatytuose*	Mažesniojamas	2	7
		Inžinerinės infrastruktūros koridorius	U	KT	-	-	-	-	-	-	-	-	-	-	-
		Bendro naudojimo erdvės, žaliųjų teritorija	B, E, U, R, G	KT	-	-	-	-	-	-	-	-	-	2	3
0,6		Pramonės ir sandėliavimo teritorija	P, IT, IC, R, B, E	KT	12	3	0,8	80	1000	-	-	Pramonės ir infrastruktūros įmonių komplekse	Nėra pėstės	2	4
		Bendro naudojimo erdvės, žaliųjų teritorija	B, E, U, R, G	KT	-	-	-	-	-	-	-	-	-	2	3
		Kiemdangis	na	KT	-	-	-	-	-	-	-	-	-	-	3
0,7		Mišri centro teritorija	M1, G2, G3, V, R, B, E	KT	6	2	0,05	5	-	-	-	Laisvai planuojamo Vienbučių ir dvibučių užstatytuose*	Nėra pėstės	1	1,3
0,8		Vienbučių ir dvibučių gyvenamųjų pastatų teritorija	G1, A, V, R, B, G, E	KT	12	3	0,4	40	100	-	-		Mažesniojamas	2	7
		Specialiosios komplekso teritorija	V, K, R, B, G, E	KT	12	3	0,8	80	100	-	-	Laisvai planuojamo	Nėra pėstės	1	1
0,9		Bendro naudojimo erdvės, žaliųjų teritorija	B, E, U, R, G	KT	8	2	0,05	5	-	-	-	Laisvai planuojamo	Mažesniojamas	1	1,3
		Mišri centro teritorija	M1, G2, G3, V, R, B, E	KT	12	3	1,0	80	100	-	-	Perimetrinio regulavimo (reginės urbanistikos)	Mažesniojamas	1	1,7
		Mišri gyvenamoji teritorija	G1, G2, G3, V, R, B, E	KT	12	3	0,8	80	100	-	-	Perimetrinio regulavimo (reginės urbanistikos)	Mažesniojamas	2	7
		Vienbučių ir dvibučių gyvenamųjų pastatų teritorija	G1, A, V, R, B, G, E	KT	12	3	0,4	40	100	-	-	Vienbučių ir dvibučių užstatytuose*	Mažesniojamas	2	-
0,10		Bendro naudojimo erdvės, žaliųjų teritorija	B, E, U, R, G	KT	8	2	0,05	5	-	-	-	Laisvai planuojamo	Mažesniojamas	1	-
		Mišri centro teritorija	M1, G2, G3, V, R, B, E	KT	12	3	1,0	80	100	-	-	Perimetrinio regulavimo (reginės urbanistikos)	Mažesniojamas	1	1,7
0,11		Vienbučių ir dvibučių gyvenamųjų pastatų teritorija	G1, A, V, R, B, G, E	KT	12	3	0,4	40	100	-	-	Vienbučių ir dvibučių užstatytuose*	Mažesniojamas	2	-
		Vienbučių ir dvibučių gyvenamųjų pastatų teritorija	G1, A, V, R, B, G, E	KT	12	3	0,4	40	100	-	-	Vienbučių ir dvibučių užstatytuose*	Mažesniojamas	2	-
		Inžinerinės infrastruktūros koridorius	U	KT	-	-	-	-	-	-	-	-	-	-	-
		Bendro naudojimo erdvės, žaliųjų teritorija	B, E, U, R, G	KT	-	-	-	-	-	-	-	-	-	2	-
0,12		Vienbučių ir dvibučių gyvenamųjų pastatų teritorija	G1, A, V, R, B, G, E	KT	12	3	0,4	40	100	1000	2000	Vienbučių ir dvibučių užstatytuose*	Nėra pėstės	2	-
0,13		Vienbučių ir dvibučių gyvenamųjų pastatų teritorija	G1, A, V, R, B, G, E	KT	12	3	0,4	40	100	1000	2000	Vienbučių ir dvibučių užstatytuose*	Nėra pėstės	2	3,5
		Kiemdangis	na	KT	-	-	-	-	-	-	-	-	-	-	3,5
0,1		Vienbučių ir dvibučių gyvenamųjų pastatų teritorija	G1, A, V, R, B, G, E	KT	12	3	0,4	40	100	1000	2000	Vienbučių ir dvibučių užstatytuose*	Nėra pėstės	2	7
		Inžinerinės infrastruktūros koridorius	U	KT	-	-	-	-	-	-	-	-	-	-	-
		Bendro naudojimo erdvės, žaliųjų teritorija	B, E, U, R, G	KT	-	-	-	-	-	-	-	-	-	2	3
		Kiemdangis	na	KT	-	-	-	-	-	-	-	-	-	-	3
0,2		Vienbučių ir dvibučių gyvenamųjų pastatų teritorija	G1, A, V, R, B, G, E	KT	12	3	0,4	40	100	1000	2000	Vienbučių ir dvibučių užstatytuose* Kitas	Mažesniojamas	2	7
0,3		Paslaugų teritorija	V, K, R, B, G, E	KT	12	3	0,8	80	500	-	-		Nėra pėstės	2	-
		Vienbučių ir dvibučių gyvenamųjų pastatų teritorija	G1, A, V, R, B, G, E	KT	12	3	0,4	40	100	-	-	Vienbučių ir dvibučių užstatytuose*	Mažesniojamas	1	7
0,4		Mišri centro teritorija	G1, G2, G3, V, R, B, E	KT	12	3	1,0	80	100	-	-	Perimetrinio regulavimo (reginės urbanistikos)	Mažesniojamas	1	1,7
0,5		Kitas	-	KT	-	-	-	-	-	-	-	-	-	1	-
0,6		Mišri centro teritorija	M1, G2, G3, V, R, B, E	KT	12	3	1,0	80	100	-	-	Perimetrinio regulavimo (reginės urbanistikos)	Mažesniojamas	1	1,2,7
		Inžinerinės infrastruktūros koridorius	U	KT	-	-	-	-	-	-	-	-	-	-	-
0,7		Mišri centro teritorija	G1, G2, G3, V, R, B, E	KT	12	3	1,0	80	100	-	-	Perimetrinio regulavimo (reginės urbanistikos)	Mažesniojamas	1	1,2,7
		Vienbučių ir dvibučių gyvenamųjų pastatų teritorija	G1, A, V, R, B, G, E	KT	12	3	0,4	40	100	-	-	Vienbučių ir dvibučių užstatytuose*	Mažesniojamas	2	-
		Bendro naudojimo erdvės, žaliųjų teritorija	B, E, U, R, G	KT	-	-	-	-	-	-	-	Laisvai planuojamo	Mažesniojamas	1	-
		Kiemdangis	na	KT	-	-	-	-	-	-	-	Nėra pėstės	Mažesniojamas	2	-
0,8		Mišri gyvenamoji teritorija	G1, A, V, R, B, G, E	KT	12	3	0,8	80	200	-	-	Laisvai planuojamo	Mažesniojamas	2	7
0,9		Vienbučių ir dvibučių gyvenamųjų pastatų teritorija	G1, A, V, R, B, G, E	KT	12	3	0,4	40	100	1000	2000	Vienbučių ir dvibučių užstatytuose*	Mažesniojamas	2	7
0,10		Vienbučių ir dvibučių gyvenamųjų pastatų teritorija	G1, A, V, R, B, G, E	KT	12	3	0,4	40	100	1000	2000	Vienbučių ir dvibučių užstatytuose*	Mažesniojamas	2	7
0,11		Vienbučių ir dvibučių gyvenamųjų pastatų teritorija	G1, A, V, R, B, G, E	KT	12	3	0,4	40	100	1000	2000	Vienbučių ir dvibučių užstatytuose*	Nėra pėstės	2	-
		Inžinerinės infrastruktūros koridorius	U	KT	-	-	-	-	-	-	-	-	-	-	-
		Bendro naudojimo erdvės, žaliųjų teritorija	B, E, U, R, G	KT	-	-	-	-	-	-	-	-	-	2	3
0,12		Vienbučių ir dvibučių gyvenamųjų pastatų teritorija	G1, A, V, R, B, G, E	KT	12	3	0,4	40	100	1000	2000	Vienbučių ir dvibučių užstatytuose*	Nėra pėstės	2	-
		Bendro naudojimo erdvės, žaliųjų teritorija	B, E, U, R, G	KT	-	-	-	-	-	-	-	-	-	2	-
0,13		Vienbučių ir dvibučių gyvenamųjų pastatų teritorija	G1, A, V, R, B, G, E	KT	12	3	0,4	40	100	1000	2000	Vienbučių ir dvibučių užstatytuose*	Nėra pėstės	1	7
0,14		Vienbučių ir dvibučių gyvenamųjų pastatų teritorija	G1, A, V, R, B, G, E	KT	12	3	0,4	40	100	1000	3000	Vienbučių ir dvibučių užstatytuose*	Nėra pėstės	1	7
		Inžinerinės infrastruktūros koridorius	U	KT	-	-	-	-	-	-	-	-	-	-	-
		Bendro naudojimo erdvės, žaliųjų teritorija	B, E, U, R, G	KT	-	-	-	-	-	-	-	-	-	2	-
0,15		Vienbučių ir dvibučių gyvenamųjų pastatų teritorija	G1, A, V, R, B, G, E	KT	12	3	0,4	40	100	1000	3000	Vienbučių ir dvibučių užstatytuose*	Nėra pėstės	2	-
		Inžinerinės infrastruktūros koridorius	U	KT	-	-	-	-	-	-	-	-	-	-	-
		Bendro naudojimo erdvės, žaliųjų teritorija	B, E, U, R, G	KT	-	-	-	-	-	-	-	-	-	2	-
0,16		Vienbučių ir dvibučių gyvenamųjų pastatų teritorija	G1, A, V, R, B, G, E	KT	12	3	0,4	40	100	-	-	Vienbučių ir dvibučių užstatytuose*	Mažesniojamas	2	3
		Bendro naudojimo erdvės, žaliųjų teritorija	B, E, U, R, G	KT	-	-	-	-	-	-	-	-	-	2	2,3
		Kiemdangis	na	KT	-	-	-	-	-	-	-	-	-	-	3
0,17		Pramonės ir sandėliavimo teritorija	P, IT, IC, R, B, E	KT	12	3	0,8	80	1000	-	-	Pramonės ir infrastruktūros įmonių komplekse	Nėra pėstės	2	4
		Bendro naudojimo erdvės, žaliųjų teritorija	B, E, U, R, G	KT	-	-	-	-	-	-	-	-	-	2	3
0,18		Pramonės ir sandėliavimo teritorija	P, IT, IC, R, B, E	KT	12	3	0,8	80	2000	-	-	Pramonės ir infrastruktūros įmonių komplekse	Nėra pėstės	2	4
		Kiemdangis	na	KT	-	-	-	-	-	-	-	-	-	-	3
		Paslaugų teritorija	V, K, R, B, G, E	KT	12	3	0,8	80	500	-	-	Kitas	Nėra pėstės	1	1
0,1		Mišri centro teritorija	M1, G2, G3, V, R, B, E	KT	12	3	1,0	80	100	-	-	Perimetrinio regulavimo (reginės urbanistikos)	Mažesniojamas	1	1,7
		Vienbučių ir dvibučių gyvenamųjų pastatų teritorija	G1, A, V, R, B, G, E	KT	12	3	0,4	40	100	-	-	Vienbučių ir dvibučių užstatytuose*	Mažesniojamas	2	2,7
		Bendro naudojimo erdvės, žaliųjų teritorija	B, E, U, R, G	KT	-	-	-	-	-	-	-	-	-	2	-
0,2		Mišri gyvenamoji teritorija	G1, G2, G3, V, R, B, E	KT	16	4	0,8	80	200	-	-	Perimetrinio regulavimo (reginės urbanistikos)	Mažesniojamas	2	7
		Bendro naudojimo erdvės, žaliųjų teritorija	B, E, U, R, G	KT	12	3	0,4	40	100	-	-	Vienbučių ir dvibučių užstatytuose*	Mažesniojamas	2	2
0,3		Mišri gyvenamoji teritorija	G1, G2, G3, V, R, B, E	KT	16	4	0,8	80	200	-	-	Perimetrinio regulavimo (reginės urbanistikos)	Mažesniojamas	2	7
		Vienbučių ir dvibučių gyvenamųjų pastatų teritorija	G1, A, V, R, B, G, E	KT	12	3	0,4	40	100	-	-	Vienbučių ir dvibučių užstatytuose*	Mažesniojamas	2	2
		Inžinerinės infrastruktūros koridorius	U	KT	-	-	-	-	-	-	-	-	-	-	-
0,4		Vienbučių ir dvibučių gyvenamųjų pastatų teritorija	G1, A, V, R, B, G, E	KT	12	3	0,4	40	100	1000	2000	Vienbučių ir dvibučių užstatytuose*	Mažesniojamas	2	2
0,5		Vienbučių ir dvibučių gyvenamųjų pastatų teritorija	G1, A, V, R, B, G, E	KT	12	3	0,4	40	100	1000	2000	Vienbučių ir dvibučių užstatytuose*	Mažesniojamas	1	2,7
0,6		Vienbučių ir dvibučių gyvenamųjų pastatų teritorija	G1, A, V, R, B, G, E	KT	12	3	0,4	40	100	1000	2000	Vienbučių ir dvibučių užstatytuose*	Mažesniojamas	1	7
		Inžinerinės infrastruktūros koridorius	U	KT	-	-	-	-	-	-	-	-	-	-	-
		Bendro naudojimo erdvės, žaliųjų teritorija	B, E, U, R, G	KT	-	-	-	-	-	-	-	-	-	2	-
0,7		Vienbučių ir dvibučių gyvenamųjų pastatų teritorija	G1, A, V, R, B, G, E	KT	12	3	0,4	40	100	1000	2000	Vienbučių ir dvibučių užstatytuose*	Mažesniojamas	2	-
		Inžinerinės infrastruktūros koridorius	U	KT	-	-	-	-	-	-	-	-	-	-	-
		Bendro naudojimo erdvės, žaliųjų teritorija	B, E, U, R, G	KT	-	-	-	-	-	-	-	-	-	2	-
0,8		Vienbučių ir dvibučių gyvenamųjų pastatų teritorija	G1, A, V, R, B, G, E	KT	12	3	0,4	40	100	1000	2000	Vienbučių ir dvibučių užstatytuose*	Mažesniojamas	2	6
0,9		Bendro naudojimo erdvės, žaliųjų teritorija	B, E, U, R, G	KT	-	-	-	-	-	-	-	-	-	2	6
0,10		Vienbučių ir dvibučių gyvenamųjų pastatų teritorija	G1, A, V, R, B, G, E	KT	12	3	0,4	40	100	-	-	Vienbučių ir dvibučių užstatytuose*	Mažesniojamas	2	6
		Kiemdangis	na	KT	-	-	-	-	-	-	-	-	-	-	3
		Inžinerinės infrastruktūros koridorius	U	KT	-	-	-	-	-	-	-	-	-	-	-
		Inžinerinės infrastruktūros teritorija	IT, IC, E	KT	12	3	0,8	80	-	-	-	Pramonės ir infrastruktūros įmonių komplekse	Mažesniojamas	1	6
		Bendro naudojimo erdvės, žaliųjų teritorija	B, E, U, R, G	KT	-	-	-	-	-	-	-	-	-	2	6
0,11		Mišri centro teritorija	M1, G2, G3, V, R, B, E	KT	20	5	1,0	80	100	-	-	Perimetrinio regulavimo (reginės urbanistikos)	Mažesniojamas	1	1,2,7
0,12		Specialiosios komplekso teritorija	V, K, R, B, G, E	KT	16	4	0,8	80	100	-	-	Laisvai planuojamo	Mažesniojamas	1	1
		Bendro naudojimo erdvės, žaliųjų teritorija	B, E, U, R, G	KT	4	2	0,1	20	-	-	-	Kitas	Status quo	2	3
0,17		Kiemdangis	na	KT	-	-	-	-	-	-	-	-	-	-	3,5
0,16		Vienbučių ir dvibučių gyvenamųjų pastatų teritorija	G1, A, V, R, B, G, E	KT	12	3	0,4	40	100	1000	2000	Vienbučių ir dvibučių užstatytuose*	Mažesniojamas	2	7
0,1		Paslaugų teritorija	V, K, R, B, G, E	KT	12	3	0,8	80	500	-	-	Kitas	Mažesniojamas	2	7
		Bendro naudojimo erdvės, žaliųjų teritorija	B, E, U, R, G	KT	-	-	-	-	-	-	-	-	-	2	-

Paastabos: 1. * - Vienbučių ir dvibučių gyvenamųjų pastatų teritorijose galimas ir kitas užstatymo tipas atsižvelgiant į galimas žemės naudojimo būdus.
2. Užstatymo tankio rodiklis Vienbučių ir dvibučių gyvenamųjų pastatų teritorijose esančiuose sklypuose turi atitikti STR 2.02.09:2000 „Vienbučiai ir dvibučiai gyvenamieji pastatai" nuostatas reikalavimus.

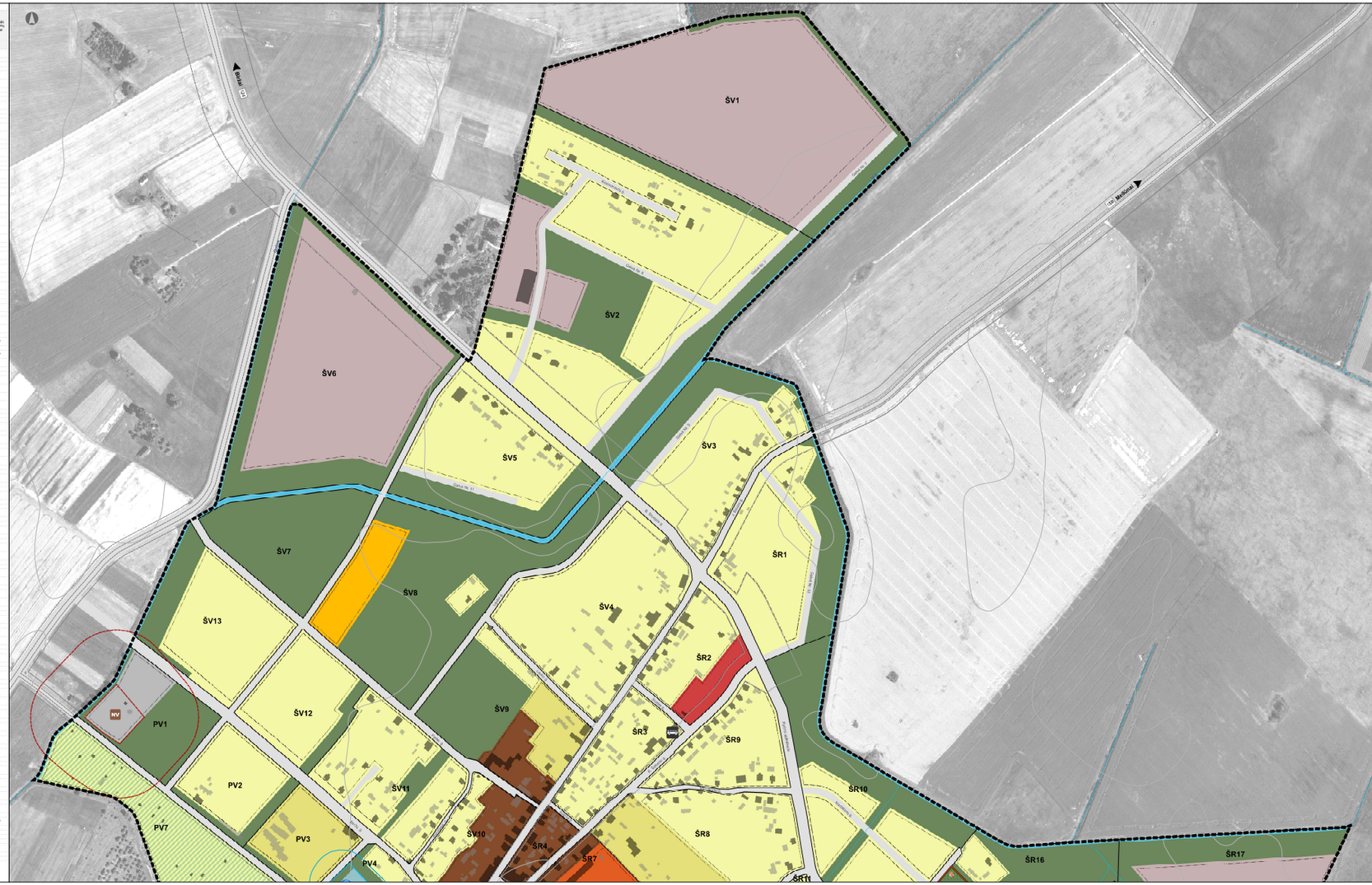

VABALNINKO MIESTO TERITORIJOS BENDRASIS PLANAS

(redakcija)

SPRENDINIAI
PAGRINDINIS BRĖŽINYS
M 1:2000

Sutartiniai ženklai

- Vabalninko miesto administracinė riba
- Reguliuojamoji esamai
- **Teritorijos naudojimo tipas**
- Mišri centro teritorija
- Mišri gyvenamoji teritorija
- Vienbučių ir dvibučių gyvenamųjų pastatų teritorija
- Sodybinės komplekso teritorija
- Specialiosios komplekso teritorija
- Socialinės infrastruktūros teritorija
- Paslaugų teritorija
- Pramonės ir sandėliavimo teritorija
- Vandenviete
- Inžinerinės infrastruktūros teritorija
- Inžinerinės infrastruktūros koridorius
- Bendro naudojimo erdvės, žaliųjų teritorija
- Aikštė
- Vandenys
- **Teritorijos naudojimo reguliamentai**
- Sodrinamoji zona
- Statybos riba
- **Nekilnojamojo kultūros paveldo objektų teritorijos**
- Inkilinės saugomos
- Saugomos
- **Nekilnojamojo kultūros paveldo objektų apsaugos zonos**
- Inkilinės saugomos
- **Susisiekimo sistema**
- Autobusų stotis
- Kelio apsaugos zona
- **Inžinerinės infrastruktūros**
- Vandenvietė
- **Vandenvietės sanitarinės apsaugos juostos**
- I-oji juosta – griežto režimo apsaugos
- II-oji juosta
- apsaugos vandens vieta teritorija
- **Baltosių nuotekų tvarkymo sistema**
- NV Esama baltosių nuotekų valykla
- Planuojama nuotekų valykla centrinės apsaugos zonoje (100 m) ribose
- **Kiti ženklai**
- Pastatas – paginkluotumas erdvinis analizės sistema
- Pagrindinė medžiai
- Kaukės

REIKALINGAMIEMS KULTŪROS PAVELDAI

Nr.	Unikalus objekto kodas	Pavadinimas	Vertinys pagal sertifikatą
		Kompleksas ir komplekso pirmieji objektai	
1.	1310	Šv. kn. Marijos Ėmimo į dangų bažnytinis ansamblis	Kompleksas
1.1.	23604	Bažnyčia	(kompleksą jungiantis)
1.2.	23606	Varpinė	(kompleksą jungiantis)
1.3.	23608	Šventoriaus tvora su Kryžiaus vartais kapinėmis	(kompleksą jungiantis)
2.	32308	Valstybinės reikšmės pastatų kompleksas	Kompleksas
2.1.	32307	Valstybinės reikšmės pastatų komplekso vienatinis reikšmės pastatas	(kompleksą jungiantis)
2.2.	32310	Valstybinės reikšmės pastatų komplekso Senosios apsaugos pastatas	(kompleksą jungiantis)
		Paminklai objektai	
3.	10852	Akmuo	Paminklo objektas
4.	10853	Akmuo su pasaulėžiūrinės karo Sovietų Sąjungoje karo paminklinio ratas	Paminklo objektas
5.	19844	Valstybinės reikšmės kapinės nr. 5000 Mažeikiai	Paminklo objektas
6.	31913	Laikinosios vokiečių okupacijos metais Šventoriaus kapas	Paminklo objektas
7.	32306	Laikinosios partizanų kapai	Paminklo objektas
8.	20572	Laikinosios partizanų kapai	Paminklo objektas
9.	36294	Valstybinės žydų genocido kapinės	Paminklo objektas

Bendrojo plano taikytinos nuostatos

1. Brėžinio paskirtis ir santykis teritorijoms planuojamas, - išdėstomas naudojant reikšmingiausią teritorijos naudojimo tipą, kuris bėdina dominuoja pirmąjį teritorijos naudojimo tipą, kuris bėdina dominuoja, nustatyti, kad esantiems BP teritorijos ar pasaulėkaitos sąlygoms, su kuriomis bėdina dominuoja, esantiems teritorijos, taikytinos BP sprendinai – funkcinės zonos, ribos, susisiekimo ir inžinerinės infrastruktūros tinklo bei gyvenamosios bei kitos paskirties teritorijų, objektai neviršyti leistinos ribos TPG.

2. BP sprendinai yra orientuoti į sklaidos teritorija sąlygas. BP sprendinius galėjimas galėjimas TPO sprendinių. Reiškiant naujus teritorijų naudojimo dominantus ar žemės sklėjų formavimo ir pertvarkymo projektus privaloma vadovautis BP sprendiniais. BP taip pat nepaneikline žemės naudojimo dominantiems nuostatų, žemės naudojimo ribų ar ovidžiūs, bengiant naujas teritorijų planavimo dokumentus, jų BP numatomo vietoje joms BP reglamentus arba jaikinoma vietoje pagal nustatytąją žemės naudojimo dominantuose, reglamentuojančiame.

3. Nustatytąjį maksimalią užstatytąją vietą, užstatytos teritos ir užstatymo tankumą reglamentuoja Vienbučių ir dvibučių gyvenamųjų pastatų teritorijos, kuriose bėdina dominuoja pirmąjį teritorijos naudojimo tipą, kuris bėdina dominuoja pirmąjį teritorijos naudojimo tipą, kuriose užstatymo aukštis (esami pastatai neviršytinai esamos ribose) ir esamo esamo užstatymo parametrai. Šie reglamentai taikomi tik tiems atvejams, kai reglamentai gali būti ir dėsnesni, ar jie atitinka esamo užstatymo parametrus. Šie reglamentai taikomi tik tiems pastatams.

4. Reglamentuojamos rajono, apie kurio teritorija, kuria bėdina dominuoja pirmąjį rengiamo jame sventai, nedėsiamas plėnas, tiki jos išdėstomas infrastruktūros specialiosios plėnas jeigu reikės ir teritorija sosrtiko remdėsiąsia esantiems ribiems ar mažesniu teritorijų teritorijos vystymo koncepcija.

5. Kultūros paveldo objektų teritorijose ir jų apsaugos zonose plėnojamo veikla nustatoma taikoms paveldo apsaugą reglamentuojančiais teisės aktais.

6. Pramonės ir sandėliavimo, inžinerinės infrastruktūros teritorijose (teritorijos naudojimo tipo ribose) bei kitose teritorijose, kuriose yra numatyta pramonės ir sandėliavimo, inžinerinės infrastruktūros ir kitos rūšies veiklos gali būti vykdomos tik tokios veiklos, kurios neigiamo poveikio gyvai visuomenei ir aplinkai bei žmonių sveikatai.

7. Atskiro rajono, kurio SAZ ir AZ gali būti nustatomos ar keičiamos remiantis BP kaitos procedūrose. Taikoms jų, kurie vietos poveikio ziaisi tiktaisai tarto, neaiškumas ir nesu tikrą teigiamą poveikio gyvai esantiems ir aplinkoms gyvenamąjai aplinkai žmonių sveikatai.

Reglamentuojamų rajonų, sventiausių neišnę sąnaudos.

1. Taikoms ir atlikos konystės reikalavimus arkitektūrai ir esčiąg esmę sąnaudos.

2. Taikoms ir atlikos konystės reikalavimus, kurie yra apsaugos zonų sąnaudos reikalavimai.

3. Sertifikatas paleisiamas tiems gamtos kraštovaizdžio gamtinio vertinimo suvokos reikalavimai.

4. Veikla, gamtyzos, pramonės ir sandėliavimo teritorijose bei kitos esamo ar planuojamo žemės naudo sutiekiąjiągamos nuo esamo ar naujai kuriamo gyvenamo ar mažesniu kaip reigiamo poveikio gyvai esantiems gyvenamąjai aplinkai ir žmonių sveikatai.

5. Taikoms rajonų, esančių prie gyvi esančiose apsaugos juostose reikalavimai.

6. Taikoms sanitarinės apsaugos juostos, kurios yra:

7. Vartoti teisingoms priemonės poveikio visuomenės sveikatai ir gyvenamąjai aplinkai. Esant poreikiui numatyti kaskinio ir karšto miesto eksploatacijos.

Šaltiniai:
1. „UTB Vabalninko miesto bendrojo plano" kartografinė medžiaga, 2010
2. „UTB Vabalninko miesto bendrojo plano" ataskaitos, 2010
3. „UTB Vabalninko miesto bendrojo plano" sąlygos
4. Kultūros paveldo apsaugos ir kitos informacijos, 2013
5. Kultūros paveldo objektų sąrašas kartografinė medžiaga, 2010
6. Kultūros paveldo objektų sąrašas, 2010
7. Vabalninko miesto bendrojo plano sprendinių kartografinė medžiaga, 2006
8. Vektorinė topografinė informacija, 2013

Užsakymo Nr.	URBANISTIKA	VABALNINKO MIESTO TERITORIJOS BENDRASIS PLANAS
2-2-2011	2011	A. ŠIMKUTĖ, Urbanistė
2-2-2011	2011	A. ŠIMKUTĖ, Urbanistė
2-2-2011	2011	A. ŠIMKUTĖ, Urbanistė
2-2-2011	2011	A. ŠIMKUTĖ, Urbanistė
2-2-2011	2011	A. ŠIMKUTĖ, Urbanistė
2-2-2011	2011	A. ŠIMKUTĖ, Urbanistė
2-2-2011	2011	A. ŠIMKUTĖ, Urbanistė
BP	URBANISTIKA Vilnius, Gedimino pr. 9 Tel./Faks. (8 5) 261 0750	SPRENDINIAI PAGRINDINIS BRĖŽINYS M 1:2000
		Lapai 1 / 2

NAUDOJAMINI GRĘŽTINIAI BRĖŽIO AMENTAI IR PATVIRTINTI

Naudojamas grėžtinis brėžio amentas	Sklypo numeris	Teritorijos naudojimo tipas	Galimi žemės naudojimo būdai	Pagrindinė žemės naudojimo paskirtis	Didžiausias leistinas požemių aukštų skaičius, kai žemės paskirtis – kita	Didžiausias leistinas požemių aukštų skaičius	Didžiausias leistinas žemės užstatymo tankis (%)	Didžiausias leistinas užstatyto žemės sklypo užstatymo intensyvumas	Didžiausias leistinas užstatyto žemės sklypo užstatymo pastatų aukštis, m	Mažiausia m^2	Didžiausia m^2	Užstatymo tipas	Teritorijos pėsčiųjų būdas	Įgyvendinti iki (etapas)	Specialieji reikalavimai, numeris
	2.	3.	4.	5.	6.	7.	8.	9.	10.	11.	12.	13.	14.	15.	16.
ŠV1		Pramonės ir sandėliavimo teritorija	P.11.C.K.B.E	KT	12	3	0,8	80	1000	-	-	Pramonės ir infrastruktūros įmonių kompleksai	Nėra pėsčiųjų	2	4
		Inžinerinės infrastruktūros koridorius	U	KT	-	-	-	-	-	-	-	-	-	-	-
		Bendro naudojimo erdvės, žeimyn teritorija	B.E.V.K.SD	KT	-	-	-	-	-	-	-	-	-	2	3
ŠV2		Kiaušinių	HA	KT	-	-	-	-	-	-	-	-	-	2	3
		Vietinių(vo) ir individų(gyvenamųjų) paslaugų teritorija	G1.K.V.R.B.G.U.E	KT	12	3	0,4	40	130	1000	4000	Vietinių(vo) ir individų(gyvenamųjų) paslaugų	Mažesnėjamas	2	7
		Pramonės ir sandėliavimo teritorija	P.11.C.K.B.E	KT	12	3	0,8	80	1000	-	-	Pramonės ir infrastruktūros įmonių kompleksai	Mažesnėjamas	2	4
		Inžinerinės infrastruktūros koridorius	U	KT	-	-	-	-	-	-	-	-	-	-	-
		Bendro naudojimo erdvės, žeimyn teritorija	B.E.V.K.SD	KT	-	-	-	-	-	-	-	-	-	2	3
ŠV3		Kiaušinių	HA	KT	-	-	-	-	-	-	-	-	-	2	3
		Vietinių(vo) ir individų(gyvenamųjų) paslaugų teritorija	G1.K.V.R.B.G.U.E	KT	12	3	0,4	40	130	1000	2000	Vietinių(vo) ir individų(gyvenamųjų) paslaugų*	Mažesnėjamas	2	7
		Inžinerinės infrastruktūros koridorius	U	KT	-	-	-	-	-	-	-	-	-	-	-
		Bendro naudojimo erdvės, žeimyn teritorija	B.E.V.K.SD	KT	-	-	-	-	-	-	-	-	-	2	3
ŠV4		Kiaušinių	HA	KT	-	-	-	-	-	-	-	-	-	2	3
		Vietinių(vo) ir individų(gyvenamųjų) paslaugų teritorija	G1.K.V.R.B.G.U.E	KT	12	3	0,4	40	130	1000	3000	Vietinių(vo) ir individų(gyvenamųjų) paslaugų*	Mažesnėjamas	2	7
ŠV5		Vietinių(vo) ir individų(gyvenamųjų) paslaugų teritorija	G1.K.V.R.B.G.U.E	KT	12	3	0,4	40	130	1000	2000	Vietinių(vo) ir individų(gyvenamųjų) paslaugų*	Mažesnėjamas	2	7
		Inžinerinės infrastruktūros koridorius	U	KT	-	-	-	-	-	-	-	-	-	-	-
		Bendro naudojimo erdvės, žeimyn teritorija	B.E.V.K.SD	KT	-	-	-	-	-	-	-	-	-	2	3
ŠV6		Pramonės ir sandėliavimo teritorija	P.11.C.K.B.E	KT	12	3	0,8	80	1000	-	-	Pramonės ir infrastruktūros įmonių kompleksai	Nėra pėsčiųjų	2	4
		Bendro naudojimo erdvės, žeimyn teritorija	B.E.V.K.SD	KT	-	-	-	-	-	-	-	-	-	2	3
ŠV7		Kiaušinių	HA	KT	-	-	-	-	-	-	-	-	-	2	3
ŠR1		Bendro naudojimo erdvės, žeimyn teritorija	B.E.V.K.SD	KT	8	2	0,05	5	-	-	-	Laisvo planavimo	Nėra pėsčiųjų	1	1,2
		Vietinių(vo) ir individų(gyvenamųjų) paslaugų teritorija	G1.K.V.R.B.G.U.E	KT	12	3	0,4	40	130	-	-	Vietinių(vo) ir individų(gyvenamųjų) paslaugų*	Mažesnėjamas	2	7
		Kultūrinės infrastruktūros teritorija	V.K.B.E.U	KT	12	3	0,8	40	130	-	-	Laisvo planavimo	Nėra pėsčiųjų	1	1,2
		Bendro naudojimo erdvės, žeimyn teritorija	B.E.V.K.SD	KT	8	2	0,05	5	-	-	-	Laisvo planavimo	Nėra pėsčiųjų	1	1,2
ŠR2		Mišri centro teritorija	G1.G2.G.K.V.R.B.G.U.E	KT	12	3	1,0	80	130	-	-	Reimamtino reguliavimo (reginčios zidinė kvartalo)	Mažesnėjamas	1	1,7
		Bendro naudojimo erdvės, žeimyn teritorija	B.E.V.K.SD	KT	8	2	0,05	5	-	-	-	Laisvo planavimo	Nėra pėsčiųjų	1	-
ŠR3		Mišri centro teritorija	G1.G2.G.K.V.R.B.G.U.E	KT	12	3	1,0	80	130	-	-	Reimamtino reguliavimo (reginčios zidinė kvartalo)	Mažesnėjamas	1	1,7
		Vietinių(vo) ir individų(gyvenamųjų) paslaugų teritorija	G1.K.V.R.B.G.U.E	KT	12	3	0,4	40	130	-	-	Vietinių(vo) ir individų(gyvenamųjų) paslaugų*	Mažesnėjamas	2	-
ŠR4		Mišri centro teritorija	G1.G2.G.K.V.R.B.G.U.E	KT	12	3	1,0	80	130	-	-	Reimamtino reguliavimo (reginčios zidinė kvartalo)	Mažesnėjamas	1	1,7
		Vietinių(vo) ir individų(gyvenamųjų) paslaugų teritorija	G1.K.V.R.B.G.U.E	KT	12	3	0,4	40	130	-	-	Vietinių(vo) ir individų(gyvenamųjų) paslaugų*	Mažesnėjamas	2	-
ŠR5		Bendro naudojimo erdvės, žeimyn teritorija	B.E.V.K.SD	KT	8	2	0,05	5	-	-	-	Laisvo planavimo	Nėra pėsčiųjų	1	-
		Mišri centro teritorija	G1.G2.G.K.V.R.B.G.U.E	KT	12	3	1,0	80	130	-	-	Reimamtino reguliavimo (reginčios zidinė kvartalo)	Mažesnėjamas	1	1,7
		Vietinių(vo) ir individų(gyvenamųjų) paslaugų teritorija	G1.K.V.R.B.G.U.E	KT	12	3	0,4	40	130	-	-	Vietinių(vo) ir individų(gyvenamųjų) paslaugų*	Mažesnėjamas	2	-
ŠR6		Mišri centro teritorija	G1.G2.G.K.V.R.B.G.U.E	KT	12	3	1,0	80	130	-	-	Reimamtino reguliavimo (reginčios zidinė kvartalo)	Mažesnėjamas	1	1,7
		Vietinių(vo) ir individų(gyvenamųjų) paslaugų teritorija	G1.K.V.R.B.G.U.E	KT	12	3	0,4	40	130	-	-	Vietinių(vo) ir individų(gyvenamųjų) paslaugų*	Mažesnėjamas	2	-
ŠR7		Mišri centro teritorija	G1.G2.G.K.V.R.B.G.U.E	KT	12	3	1,0	80	130	-	-	Reimamtino reguliavimo (reginčios zidinė kvartalo)	Mažesnėjamas	1	1,7
		Vietinių(vo) ir individų(gyvenamųjų) paslaugų teritorija	G1.K.V.R.B.G.U.E	KT	12	3	0,4	40	130	-	-	Vietinių(vo) ir individų(gyvenamųjų) paslaugų*	Mažesnėjamas	2	-
ŠR8		Inžinerinės infrastruktūros koridorius	U	KT	-	-	-	-	-	-	-	-	-	-	-
		Bendro naudojimo erdvės, žeimyn teritorija	B.E.V.K.SD	KT	-	-	-	-	-	-	-	-	-	2	3
ŠR9		Pramonės ir sandėliavimo teritorija	P.11.C.K.B.E	KT	12	3	0,8	80	1000	-	-	Pramonės ir infrastruktūros įmonių kompleksai	Nėra pėsčiųjų	2	4
		Bendro naudojimo erdvės, žeimyn teritorija	B.E.V.K.SD	KT	-	-	-	-	-	-	-	-	-	2	3
ŠR10		Kiaušinių	HA	KT	-	-	-	-	-	-	-	-	-	2	3
		Pramonės ir sandėliavimo teritorija	P.11.C.K.B.E	KT	12	3	0,8	80	2000	-	-	Pramonės ir infrastruktūros įmonių kompleksai	Nėra pėsčiųjų	2	4
		Paslaugų teritorija	V.K.B.E.U	KT	12	3	0,8	80	580	-	-	Kitas	Nėra pėsčiųjų	1	-
		Bendro naudojimo erdvės, žeimyn teritorija	B.E.V.K.SD	KT	-	-	-	-	-	-	-	-	-	2	3
ŠR11		Mišri centro teritorija	G1.G2.G.K.V.R.B.G.U.E	KT	12	3	1,0	80	130	-	-	Reimamtino reguliavimo (reginčios zidinė kvartalo)	Mažesnėjamas	1	1,7
		Vietinių(vo) ir individų(gyvenamųjų) paslaugų teritorija	G1.K.V.R.B.G.U.E	KT	12	3	0,4	40	130	-	-	Vietinių(vo) ir individų(gyvenamųjų) paslaugų*	Mažesnėjamas	2	2,7
		Inžinerinės infrastruktūros koridorius	U	KT	-	-	-	-	-	-	-	-	-	-	-
		Bendro naudojimo erdvės, žeimyn teritorija	B.E.V.K.SD	KT	-	-	-	-	-	-	-	-	-	2	3
ŠR12		Mišri centro teritorija	G1.G2.G.K.V.R.B.G.U.E	KT	12	3	1,0	80	130	-	-	Reimamtino reguliavimo (reginčios zidinė kvartalo)	Mažesnėjamas	1	1,7
		Vietinių(vo) ir individų(gyvenamųjų) paslaugų teritorija	G1.K.V.R.B.G.U.E	KT	12	3	0,4	40	130	-	-	Vietinių(vo) ir individų(gyvenamųjų) paslaugų*	Mažesnėjamas	2	-
ŠR13		Mišri centro teritorija	G1.G2.G.K.V.R.B.G.U.E	KT	12	3	1,0	80	130	-	-	Reimamtino reguliavimo (reginčios zidinė kvartalo)	Mažesnėjamas	1	1,7
		Vietinių(vo) ir individų(gyvenamųjų) paslaugų teritorija	G1.K.V.R.B.G.U.E	KT	12	3	0,4	40	130	1000	2000	Vietinių(vo) ir individų(gyvenamųjų) paslaugų*	Mažesnėjamas	2	7
		Inžinerinės infrastruktūros koridorius	U	KT	-	-	-	-	-	-	-	-	-	-	-
		Bendro naudojimo erdvės, žeimyn teritorija	B.E.V.K.SD	KT	-	-	-	-	-	-	-	-	-	2	3
ŠR14		Kiaušinių	HA	KT	-	-	-	-	-	-	-	-	-	2	3
		Vietinių(vo) ir individų(gyvenamųjų) paslaugų teritorija	G1.K.V.R.B.G.U.E	KT	12	3	0,4	40	130	1000	2000	Vietinių(vo) ir individų(gyvenamųjų) paslaugų*	Nėra pėsčiųjų	2	7
		Inžinerinės infrastruktūros koridorius	U	KT	-	-	-	-	-	-	-	-	-	-	-
		Bendro naudojimo erdvės, žeimyn teritorija	B.E.V.K.SD	KT	-	-	-	-	-	-	-	-	-	2	-
ŠR15		Vietinių(vo) ir individų(gyvenamųjų) paslaugų teritorija	G1.K.V.R.B.G.U.E	KT	12	3	0,4	40	130	1000	2000	Vietinių(vo) ir individų(gyvenamųjų) paslaugų*	Nėra pėsčiųjų	2	-
		Inžinerinės infrastruktūros koridorius	U	KT	-	-	-	-	-	-	-	-	-	-	-
		Bendro naudojimo erdvės, žeimyn teritorija	B.E.V.K.SD	KT	-	-	-	-	-	-	-	-	-	2	-
ŠR16		Vietinių(vo) ir individų(gyvenamųjų) paslaugų teritorija	G1.K.V.R.B.G.U.E	KT	12	3	0,4	40	130	-	-	Vietinių(vo) ir individų(gyvenamųjų) paslaugų*	Mažesnėjamas	2	3
		Bendro naudojimo erdvės, žeimyn teritorija	B.E.V.K.SD	KT	-	-	-	-	-	-	-	-	-	2	2,3
		Kiaušinių	HA	KT	-	-	-	-	-	-	-	-	-	2	3
ŠR17		Pramonės ir sandėliavimo teritorija	P.11.C.K.B.E	KT	12	3	0,8	80	1000	-	-	Pramonės ir infrastruktūros įmonių kompleksai	Nėra pėsčiųjų	2	4
		Bendro naudojimo erdvės, žeimyn teritorija	B.E.V.K.SD	KT	-	-	-	-	-	-	-	-	-	2	3
		Kiaušinių	HA	KT	-	-	-	-	-	-	-	-	-	2	3
ŠR18		Pramonės ir sandėliavimo teritorija	P.11.C.K.B.E	KT	12	3	0,8	80	2000	-	-	Pramonės ir infrastruktūros įmonių kompleksai	Nėra pėsčiųjų	2	4
		Paslaugų teritorija	V.K.B.E.U	KT	12	3	0,8	80	580	-	-	Kitas	Nėra pėsčiųjų	1	3
		Bendro naudojimo erdvės, žeimyn teritorija	B.E.V.K.SD	KT	-	-	-	-	-	-	-	-	-	2	-
PV1		Mišri centro teritorija	G1.G2.G.K.V.R.B.G.U.E	KT	12	3	1,0	80	130	-	-	Reimamtino reguliavimo (reginčios zidinė kvartalo)	Mažesnėjamas	1	1,7
		Vietinių(vo) ir individų(gyvenamųjų) paslaugų teritorija	G1.K.V.R.B.G.U.E	KT	12	3	0,4	40	130	-	-	Vietinių(vo) ir individų(gyvenamųjų) paslaugų*	Mažesnėjamas	2	2,7
PV2		Inžinerinės infrastruktūros koridorius	U	KT	-	-	-	-	-	-	-	-	-	-	-
		Bendro naudojimo erdvės, žeimyn teritorija	B.E.V.K.SD	KT	16	4	0,8	60	290	-	-	Reimamtino reguliavimo (reginčios zidinė kvartalo)	Mažesnėjamas	2	2
		Mišri gyvenamoji teritorija	G1.G2.G.K.V.R.B.G.U.E	KT	12	3	0,4	40	130	-	-	Vietinių(vo) ir individų(gyvenamųjų) paslaugų*	Mažesnėjamas	2	2
PV3		Bendro naudojimo erdvės, žeimyn teritorija	B.E.V.K.SD	KT	-	-	-	-	-	-	-	-	-	2	-
		Mišri gyvenamoji teritorija	G1.G2.G.K.V.R.B.G.U.E	KT	16	4	0,8	60	290	-	-	Reimamtino reguliavimo (reginčios zidinė kvartalo)	Mažesnėjamas	2	7
		Vietinių(vo) ir individų(gyvenamųjų) paslaugų teritorija	G1.K.V.R.B.G.U.E	KT	12	3	0,4	40	130	-	-	Vietinių(vo) ir individų(gyvenamųjų) paslaugų*	Mažesnėjamas	2	2
		Inžinerinės infrastruktūros koridorius	U	KT	-	-	-	-	-	-	-	-	-	-	-
		Bendro naudojimo erdvės, žeimyn teritorija	B.E.V.K.SD	KT	-	-	-	-	-	-	-	-	-	2	-
PV4		Vietinių(vo) ir individų(gyvenamųjų) paslaugų teritorija	G1.K.V.R.B.G.U.E	KT	12	3	0,4	40	130	1000	2000	Vietinių(vo) ir individų(gyvenamųjų) paslaugų*	Mažesnėjamas	2	7
		Inžinerinės infrastruktūros koridorius	U	KT	-	-	-	-	-	-	-	-	-	-	-
		Bendro naudojimo erdvės, žeimyn teritorija	B.E.V.K.SD	KT	-	-	-	-	-	-	-	-	-	2	-
PV5		Vietinių(vo) ir individų(gyvenamųjų) paslaugų teritorija	G1.K.V.R.B.G.U.E	KT	12	3	0,4	40	130	1000	2000	Vietinių(vo) ir individų(gyvenamųjų) paslaugų*	Mažesnėjamas	2	7
		Inžinerinės infrastruktūros koridorius	U	KT	-	-	-	-	-	-	-	-	-	-	-
		Bendro naudojimo erdvės, žeimyn teritorija	B.E.V.K.SD	KT	-	-	-	-	-	-	-	-	-	2	-
PV6		Vietinių(vo) ir individų(gyvenamųjų) paslaugų teritorija	G1.K.V.R.B.G.U.E	KT	12	3	0,4	40	130	1000	2000	Vietinių(vo) ir individų(gyvenamųjų) paslaugų*	Mažesnėjamas	2	7
		Inžinerinės infrastruktūros koridorius	U	KT	-	-	-	-	-	-	-	-	-	-	-
		Bendro naudojimo erdvės, žeimyn teritorija	B.E.V.K.SD	KT	-	-	-	-	-	-	-	-	-	2	-
PV7		Vietinių(vo) ir individų(gyvenamųjų) paslaugų teritorija	G1.K.V.R.B.G.U.E	KT	12	3	0,4	40	130	1000	2000	Vietinių(vo) ir individų(gyvenamųjų) paslaugų*	Mažesnėjamas	2	7
		Inžinerinės infrastruktūros koridorius	U	KT	-	-	-	-	-	-	-	-	-	-	-
		Bendro naudojimo erdvės, žeimyn teritorija	B.E.V.K.SD	KT	-	-	-	-	-	-	-	-	-	2	-
PV8		Vietinių(vo) ir individų(gyvenamųjų) paslaugų teritorija	G1.K.V.R.B.G.U.E	KT	12	3	0,4	40	130	1000	2000	Vietinių(vo) ir individų(gyvenamųjų) paslaugų*	Mažesnėjamas	2	7
		Inžinerinės infrastruktūros koridorius	U	KT	-	-	-	-	-	-	-	-	-	-	-
		Bendro naudojimo erdvės, žeimyn teritorija	B.E.V.K.SD	KT	-	-	-	-	-	-	-	-	-	2	-
PV9		Vietinių(vo) ir individų(gyvenamųjų) paslaugų teritorija	G1.K.V.R.B.G.U.E	KT	12	3	0,4	40	130	1000	2000	Vietinių(vo) ir individų(gyvenamųjų) paslaugų*	Mažesnėjamas	2	7
		Inžinerinės infrastruktūros koridorius	U	KT	-	-	-	-	-	-	-	-	-	-	-
		Bendro naudojimo erdvės, žeimyn teritorija	B.E.V.K.SD	KT	-	-	-	-	-	-	-	-	-	2	-
PR1		Vietinių(vo) ir individų(gyvenamųjų) paslaugų teritorija	G1.K.V.R.B.G.U.E	KT	12	3	0,4	40	130	1000	2000	Vietinių(vo) ir individų(gyvenamųjų) paslaugų*	Mažesnėjamas	2	7
		Inžinerinės infrastruktūros koridorius	U	KT	-	-	-	-	-	-	-	-	-	-	-
		Bendro naudojimo erdvės, žeimyn teritorija	B.E.V.K.SD	KT	-	-	-	-	-	-	-	-	-	2	-
PR2		Vietinių(vo) ir individų(gyvenamųjų) paslaugų teritorija	G1.K.V.R.B.G.U.E	KT	12	3	0,4	40	130	1000	2000	Vietinių(vo) ir individų(gyvenamųjų) paslaugų*	Mažesnėjamas	2	7
		Inžinerinės infrastruktūros koridorius	U	KT	-	-	-	-	-	-	-	-	-	-	-
		Bendro naudojimo erdvės, žeimyn teritorija	B.E.V.K.SD	KT	-	-	-	-	-	-	-	-	-	2	-
PR3		Vietinių(vo) ir individų(gyvenamųjų) paslaugų teritorija	G1.K.V.R.B.G.U.E	KT	12	3	0,4	40	130	1000	2000	Vietinių(vo) ir individų(gyvenamųjų) paslaugų*	Mažesnėjamas	2	7
		Inžinerinės infrastruktūros koridorius	U	KT	-	-	-	-	-	-	-	-	-	-	-
		Bendro naudojimo erdvės, žeimyn teritorija	B.E.V.K.SD	KT	-	-	-	-	-	-	-	-	-	2	-
PR4		Vietinių(vo) ir individų(gyvenamųjų) paslaugų teritorija	G1.K.V.R.B.G.U.E	KT	12	3	0,4	40	130	1000	2000	Vietinių(vo) ir individų(gyvenamųjų) paslaugų*	Mažesnėjamas	2	7
		Inžinerinės infrastruktūros koridorius	U	KT	-	-	-	-	-	-	-	-	-	-	-
		Bendro naudojimo erdvės, žeimyn teritorija	B.E.V.K.SD	KT	-	-	-	-	-	-	-	-	-	2	-
PR5		Vietinių(vo) ir individų(gyvenamųjų) paslaugų teritorija	G1.K.V.R.B.G.U.E	KT	12	3	0,4	40	130	1000	2000	Vietinių(vo) ir individų(gyvenamųjų) paslaugų*	Mažesnėjamas	2	7
		Inžinerinės infrastruktūros koridorius	U	KT	-	-	-	-	-	-	-	-	-	-	-
		Bendro naudojimo erdvės, žeimyn teritorija	B.E.V.K.SD	KT	-	-	-	-	-	-	-	-	-	2	-
PR6		Vietinių(vo) ir individų(gyvenamųjų) paslaugų teritorija	G1.K.V.R.B.G.U.E	KT	12	3	0,4	40	130	1000	2000	Vietinių(vo) ir individų(gyvenamųjų) paslaugų*	Mažesnėjamas	2	7
		Inžinerinės infrastruktūros koridorius	U	KT	-	-	-	-	-	-	-	-	-	-	-
		Bendro naudojimo erdvės, žeimyn teritorija	B.E.V.K.SD	KT	-	-	-	-	-	-	-	-	-	2	-
PR7		Vietinių(vo) ir individų(gyvenamųjų) paslaugų teritorija	G1.K.V.R.B.G.U.E	KT	12	3	0,4	40	130	1000	2000	Vietinių(vo) ir individų(gyvenamųjų) paslaugų*	Mažesnėjamas	2	7
		Inžinerinės infrastruktūros koridorius	U	KT	-	-	-	-	-	-	-	-	-	-	-
		Bendro naudojimo erdvės, žeimyn teritorija	B.E.V.K.SD	KT	-	-	-	-	-	-	-	-	-	2	-
PR8		Vietinių(vo) ir individų(gyvenamųjų) paslaugų teritorija	G1.K.V.R.B.G.U.E	KT	12	3	0,4	40	130	1000	2000	Vietinių(vo) ir individų(gyvenamųjų) paslaugų*	Mažesnėjamas	2	7
		Inžinerinės infrastruktūros koridorius	U	KT	-	-	-	-	-	-	-	-	-	-	-
		Bendro naudojimo erdvės, žeimyn teritorija	B.E.V.K.SD	KT	-	-	-	-	-	-	-	-	-	2	-
PR9		Vietinių(vo) ir individų(gyvenamųjų) paslaugų teritorija	G1.K.V.R.B.G.U.E	KT	12	3	0,4	40	130	1000	2000	Vietinių(vo) ir individų(gyvenamųjų) paslaugų*	Mažesnėjamas	2	2,7
		Inžinerinės infrastruktūros koridorius	U	KT	-	-	-	-	-	-	-	-	-	-	-
		Bendro naudojimo erdvės, žeimyn teritorija	B.E.V.K.SD	KT	-	-	-	-	-	-	-	-	-	2	-
PR10		Vietinių(vo) ir individų(gyvenamųjų) paslaugų teritorija	G1.K.V.R.B.G.U.E	KT	12	3	0,4	40	130	1000	2000	Vietinių(vo) ir individų(gyvenamųjų) paslaugų*	Mažesnėjamas	2	7
		Inžinerinės infrastruktūros koridorius	U	KT	-	-	-	-	-	-	-	-	-	-	-
		Bendro naudojimo erdvės, žeimyn teritorija	B.E.V.K.SD	KT	-	-	-	-	-	-	-	-	-	2	-
PR11		Vietinių(vo) ir individų(gyvenamųjų) paslaugų teritorija	G1.K.V.R.B.G.U.E	KT	12	3	0,4	40	130	1000	2000	Vietinių(vo) ir individų(gyvenamųjų) paslaugų*	Mažesnėjamas	2	7
		Inžinerinės infrastruktūros koridorius	U	KT	-	-	-	-	-	-	-	-	-	-	-
		Bendro naudojimo erdvės, žeimyn teritorija	B.E.V.K.SD	KT	-	-	-	-	-	-	-	-	-	2	-
PR12		Vietinių(vo) ir individų(gyvenamųjų) paslaugų teritorija	G1.K.V.R.B.G.U.E	KT	12	3	0,4	40	130	1000	2000	Vietinių(vo) ir individų(gyvenamųjų) paslaugų*	Mažesnėjamas	2	7
		Inžinerinės infrastruktūros koridorius	U	KT	-	-	-	-	-	-	-	-	-	-	-
		Bendro naudojimo erdvės, žeimyn teritorija	B.E.V.K.SD	KT	-	-	-	-	-	-	-	-	-	2	-
ŠR1		Pramonės ir sandėliavimo teritorija	P.11.C.K.B.E	KT	12	3	0,8	80	2000	-	-	Pramonės ir infrastruktūros įmonių kompleksai	Nėra pėsčiųjų	2	4
		Bendro naudojimo erdvės, žeimyn teritorija	B.E.V.K.SD	KT	-	-	-	-	-	-	-	-	-	2	-
ŠR2		Pramonės ir sandėliavimo teritorija	P.11.C.K.B.E	KT	12	3	0,8	80	2000	-	-	Pramonės ir infrastruktūros įmonių kompleksai	Nėra pėsčiųjų	2	4
		Bendro naudojimo erdvės, žeimyn teritorija	B.E.V.K.SD	KT	-	-	-	-	-	-	-	-	-	2	-
ŠR3		Vietinių(vo) ir individų(gyvenamųjų) paslaugų teritorija	G1.K.V.R.B.G.U.E	KT	12	3	0,4	40	130	2000	4000	Vietinių(vo) ir individų(gyvenamųjų) paslaugų*	Nėra pėsčiųjų	2	7
		Bendro naudojimo erdvės, žeimyn teritorija	B.E.V.K.SD	KT	-	-	-	-	-	-	-	-	-	2	-
ŠR4		Pramonės ir sandėliavimo teritorija	P.11.C.K.B.E	KT	12	3	0,8	80	2000	-	-	Pramonės ir infrastruktūros įmonių kompleksai	Nėra pėsčiųjų	2	4
		Bendro naudojimo erdvės, žeimyn teritorija	B.E.V.K.SD	KT	-	-	-	-	-	-	-	-	-	2	-
ŠR5		Kiaušinių	HA	KT	-	-	-	-	-	-	-	-	-	2	3,5
		Pramonės ir sandėliavimo teritorija	P.11.C.K.B.E	KT	12	3	0,8	80	-	-	-	Pramonės ir infrastruktūros įmonių kompleksai	Nėra pėsčiųjų	2	4
		Inžinerinės infrastruktūros koridorius	U	KT	-	-	-	-	-	-	-	-	-	-	-
		Bendro naudojimo erdvės, žeimyn teritorija	B.E.V.K.SD	KT	-	-	-	-	-	-	-	-	-	2	-
ŠR6		Vietinių(vo) ir individų(gyvenamųjų) paslaugų teritorija	G1.K.V.R.B.G.U.E	KT	12	3	0,4	40	130	1000	2000	Vietinių(vo) ir individų(gyvenamųjų) paslaugų*	Mažesnėjamas	2	7
		Kiaušinių	HA	KT	-	-	-	-	-	-	-	-	-	2	3,5
ŠR7		Vietinių(vo) ir individų(gyvenamųjų) paslaugų teritorija	G1.K.V.R.B.G.U.E	KT	12	3	0,4	40	130	1000	2000	Vietinių(vo) ir individų(gyvenamųjų) paslaugų*	Mažesnėjamas	2	7
		Inžinerinės infrastruktūros koridorius	U	KT	-	-	-	-	-	-	-	-	-	-	-
		Bendro naudojimo erdvės, žeimyn teritorija	B.E.V.K.SD	KT	-	-	-	-	-	-	-	-	-	2	-
ŠR8		Vietinių(vo) ir individų(gyvenamųjų) paslaugų teritorija	G1.K.V.R.B.G.U.E	KT	12	3	0,4	40	130	1000	2000	Vietinių(vo) ir individų(gyvenamųjų) paslaugų*	Mažesnėjamas	2	7
		Inžinerinės infrastruktūros koridorius	U	KT	-	-	-	-	-	-	-	-	-	-	-
		Bendro naudojimo erdvės, žeimyn teritorija	B.E.V.K.SD	KT	-	-	-	-	-	-	-	-	-	2	-
ŠR9		Vietinių(vo) ir individų(gyvenamųjų) paslaugų teritorija	G1.K.V.R.B.G.U.E	KT	12	3	0,4	40	130	1000	2000	Vietinių(vo) ir individų(gyvenamųjų) paslaugų*	Mažesnėjamas	2	7
		Inžinerinės infrastruktūros koridorius	U	KT	-	-	-	-	-	-	-	-	-	-	-
		Bendro naudojimo erdvės, žeimyn teritorija	B.E.V.K.SD	KT	-	-	-	-	-	-	-	-	-	2	-
ŠR10		Vietinių(vo) ir individų(gyvenamųjų) paslaugų teritorija	G1.K.V.R.B.G.U.E	KT	12	3	0,4	40	130	1000	2000	Vietinių(vo) ir individų(gyvenamųjų) paslaugų*	Mažesnėjamas	2	7
		Inžinerinės infrastruktūros koridorius	U	KT	-	-	-	-	-	-	-	-	-	-	-
		Bendro naudojimo erdvės, žeimyn teritorija	B.E.V.K.SD	KT	-	-	-	-	-	-	-	-	-	2	-
ŠR11		Vietinių(vo) ir individų(gyvenamųjų) paslaugų teritorija	G1.K.V.R.B.G.U.E	KT	12	3	0,4	40	130	1000	2000	Vietinių(vo) ir individų(gyvenamųjų) paslaugų*	Mažesnėjamas	2	7
		Inžinerinės infrastruktūros koridorius	U	KT	-	-	-	-	-	-	-	-	-	-	-
		Bendro naudojimo erdvės, žeimyn teritorija	B.E.V.K.SD	KT	-	-	-	-	-	-	-	-	-	2	-
ŠR12		Vietinių(vo) ir individų(gyvenamųjų) paslaugų teritorija	G1.K.V.R.B.G.U.E	KT	12	3	0,4	40	130	1000	2000	Vietinių(vo) ir individų(gyvenamųjų) paslaugų*	Mažesnėjamas	2	7
		Inžinerinės infrastruktūros koridorius	U	KT	-	-	-	-	-	-	-	-	-	-	-
		Bendro naudojimo erdvės, žeimyn teritorija	B.E.V.K.SD	KT	-	-	-	-	-	-	-	-	-	2	-
ŠR13		Vietinių(vo) ir individų(gyvenamųjų) paslaugų teritorija	G1.K.V.R.B.G.U.E	KT	12	3	0,4	40	130	1000	2000	Vietinių(vo) ir individų(gyvenamųjų) paslaugų*	Mažesnėjamas	2	7
		Inžinerinės infrastruktūros koridorius	U	KT	-	-	-	-	-	-	-	-	-	-	-
		Bendro naudojimo erdvės, žeimyn teritorija	B.E.V.K.SD	KT	-	-	-	-	-	-	-	-	-	2	-
ŠR14		Vietinių(vo) ir individų(gyvenamųjų) paslaugų teritorija	G1.K.V.R.B.G.U.E	KT	12	3	0,4	40	130	1000	2000	Vietinių(vo) ir individų(gyvenamųjų) paslaugų*	Mažesnėjamas	2	7
		Inžinerinės infrastruktūros koridorius	U	KT	-	-	-	-	-	-	-	-	-	-	-
		Bendro naudojimo erdvės, žeimyn teritorija	B.E.V.K.SD	KT	-	-	-	-	-	-	-	-	-	2	-
ŠR15		Vietinių(vo) ir individų(gyvenamųjų) paslaugų teritorija	G1.K.V.R.B.G.U.E	KT	12	3	0,4	40