Transeuropinio IX B transporto koridoriaus geležinkelių linijos Vilnius–Kaišiadorys–Šiauliai–Klaipėda ir Klaipėdos geležinkelio mazgo dalies (ruože nuo Klaipėdos iki Draugystės geležinkelio stoties) susisiekimo komunikacijų inžinerinės infrastruktūros vystymo planas

Sprendinių konkretizavimo stadija, M 1:100 000

SUTARTINIAI ŽYMĖJIMAI

Susisiekimo infrastruktūra

- Geležinkelio stotys
- Esamas geležinkelis
- Elektrifikuotas geležinkelis
- Planuojamas elektrifikuoti geležinkelis
- Esami keliai

Inžineriniai tinklai

- Transformatorių pastotės
- Esama traukos pastotė
- Projektuojama traukos pastotė (TPS)
- Projektuojama transformatorinė (AT)

Esama elektros oro linija

- 110 kV
- 330 kV
- Projektuojama elektros linija
- Esamas dujotekis
- Esamas naftotekis

Kultūros paveldo vertybės

- Kultūros paveldo objektai
- Kultūros paveldo objektų teritorijos
- Kultūros paveldo vizualinės apsaugos pozonis, apsaugos nuo fizinio poveikio pozonis

Saugomi gamtos paveldo objektai ir teritorijos

- Geologiniai gamtos paveldo objektai
- Geologiniai gamtos paveldo plotai
- Geomorfologiniai gamtos paveldo plotai
- Hidrogeologiniai gamtos paveldo plotai
- Hidrografiniai gamtos paveldo plotai
- Botaniniai gamtos paveldo objektai
- Botaniniai gamtos paveldo plotai
- Zoologiniai gamtos paveldo plotai
- Draustiniai
- Saugotini želdiniai
- Rezervatai
- Nacionaliniai ir regioniniai parkai
- Pelkių teritorijos
- Atkuriamieji ir genetiniai skėpyai
- Bioderos poligonai

- Funkcinio prioriteto zonos
- Paukščių apsaugai svarbios teritorijos - Natura 2000
- Buveinių apsaugai svarbios teritorijos - Natura 2000
- Jūrų uosto rezervinės teritorijos
- Karstinio regiono teritorijos
- Tradicinio laidojimo kapinių teritorijos

Specialiųjų žemės ir miško naudojimo sąlygos

- Elektros linijų apsaugos zonos
- Projektuojamos elektros linijos apsaugos zona
- Kelių apsaugos zonos
- Geležinkelių apsaugos zonos
- Magistralinių dujotekių apsaugos zonos
- Magistralinių naftotekių apsaugos zonos
- Suskystinto dujų įrenginių apsaugos zonos
- Požeminių rylių kabelių apsaugos zona
- Aerodromų apsaugos zonos
- Paviršinių vandens telkinių apsaugos zonos
- Paviršinių vandens telkinių apsaugos juostos
- Požeminių vandens telkinių apsaugos zonos
- Žuvininkystės tvenkinių apsaugos juostos
- Valstybinių parkų apsaugos zonos
- Gamybinių ir komunalinių objektų apsaugos zonos
- Karstinio regiono teritorijos
- Naujų kapinių apsaugos zonos

Kiti žymėjimai

- Savivaldybių administracinės ribos
- Valstybinių miškų plotai

Miškų grupės

- I grupė - rezervatiniai miškai
- II grupė - specialios paskirties miškai
- III grupė - apsauginiai miškai
- IV grupė - ūkiniai miškai
- Užstatytos teritorijos
- Gamybinės teritorijos

1994 metų Lietuvos koordinačių sistema LKS-94;

KARTOGRAFINIS PAGRINDAS
Lietuvos Respublikos teritorijos M 1: 10 000 skaitmeninis rastrinis ortofotografinis žemėlapis M 1:10 000
ORT 10LT © Nacionalinė žemės tarnyba prie ŽŪM, 2012-2013
Lietuvos Respublikos teritorijos M 1: 10 000 georeferencinių erdvinių duomenų rinkinys M 1:10 000 GDB 10LT © Nacionalinė žemės tarnyba prie ŽŪM, 2019
Lietuvos Respublikos teritorijos M 1: 10 000 specialiųjų žemės naudojimo sąlygų duomenų bazė M 1:10 000 SŽNS_DR10LT © Nacionalinė žemės tarnyba prie ŽŪM, 2018
Kultūros vertybių registras © Kultūros paveldo departamentas prie KM, 2019
Miškų kadastro duomenys © Valstybinė miškų tarnyba prie AM, 2017
Lietuvos Respublikos saugomų teritorijų valstybės kadastras © Valstybinė saugomų teritorijų tarnyba prie AM, 2019
Nekilnojamojo turto registro centrinis duomenų bankas © VĮ "Registrų centras", 2021

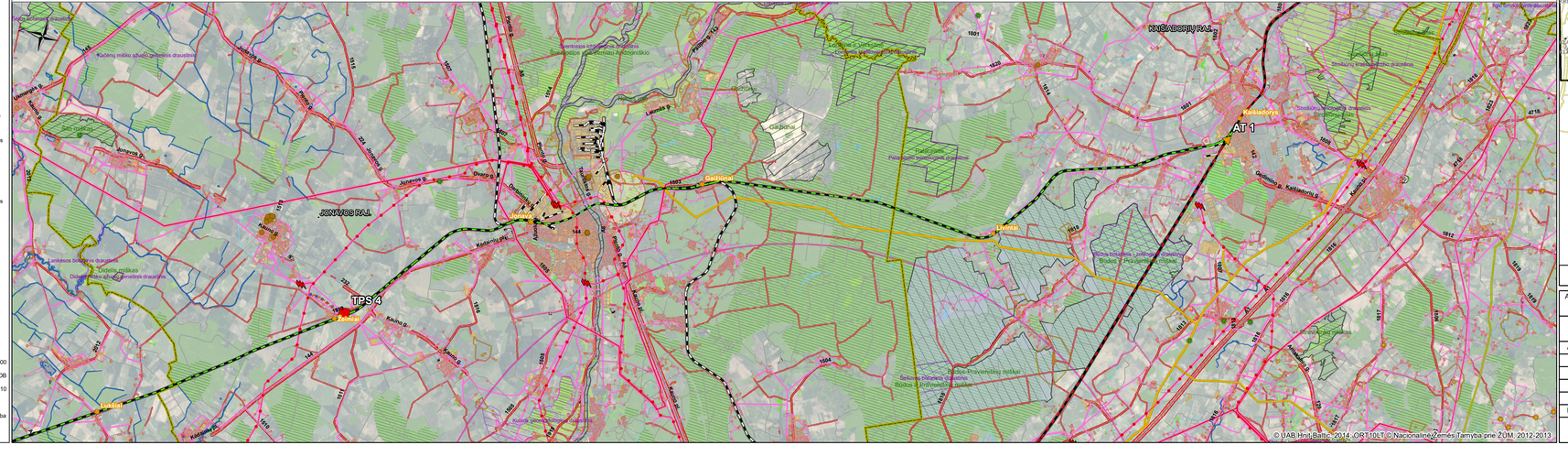
KAIŠIADORIŲ RAJ.
JONAVOS RAJ.
Kaišiadorys
AT 1
Žeimelis
TPS 4
Lyduokis
Gaižiūnai
Lapės
Kulautuvos g.
Kaišiadorių g.
Kaunas g.
Jonavos g.
Pilies g.
Kalno g.
Kauno g.
Vilniaus g.
Lauko g.
Dvaro g.
Dvarionės g.
Ilgoji g.
Kaišiadorių g.
Kaišiadorių g.
Kaišiadorių