Transeuropinio IX B transporto koridoriaus geležinkelių linijos Vilnius–Kaišiadorys–Šiauliai–Klaipėda ir Klaipėdos geležinkelio mazgo dalies (ruože nuo Klaipėdos iki Draugystės geležinkelio stoties) susisiekimo komunikacijų inžinerinės infrastruktūros vystymo planas

Planuojama traukos pastotė TPS2, M 1:1 000

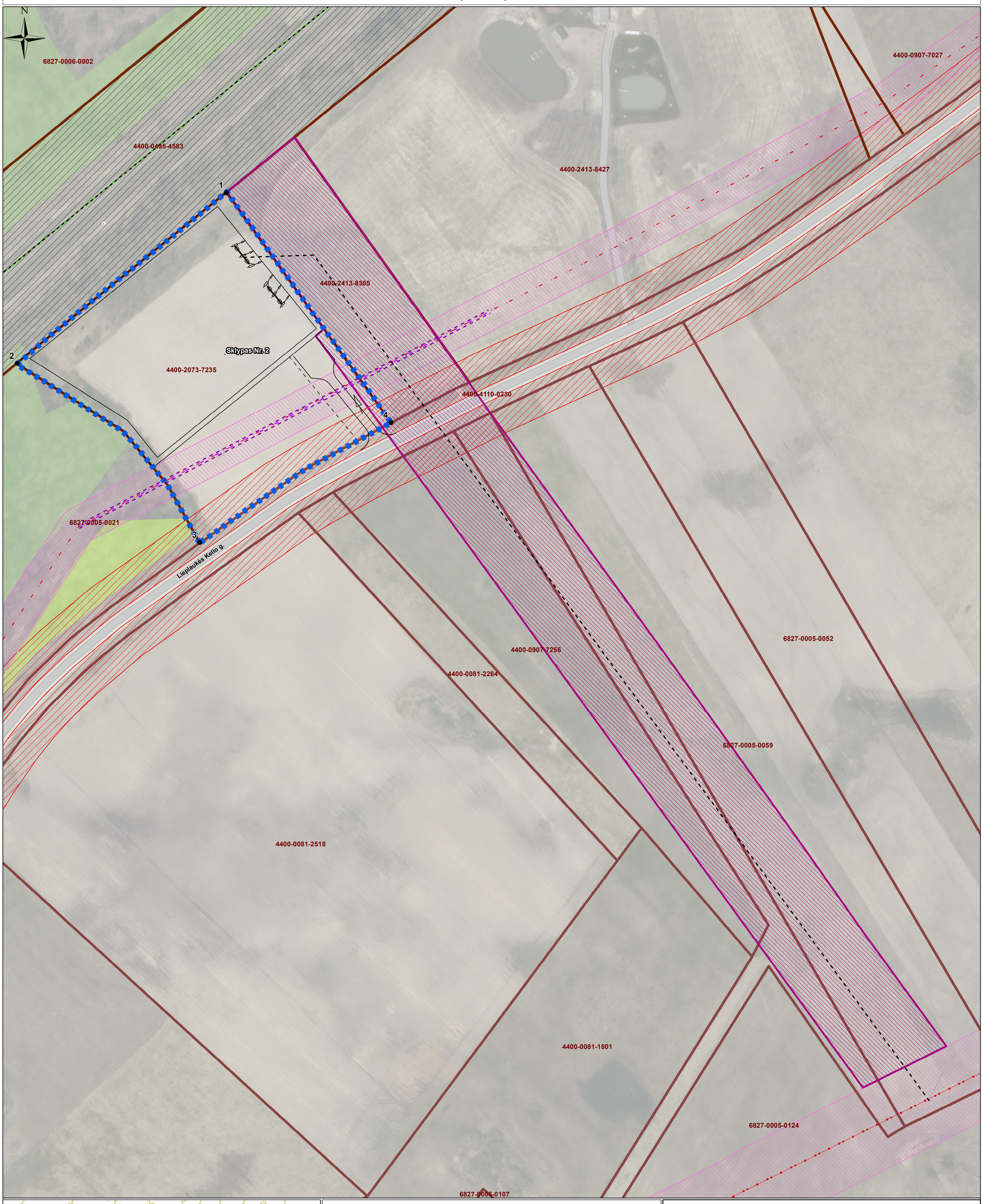

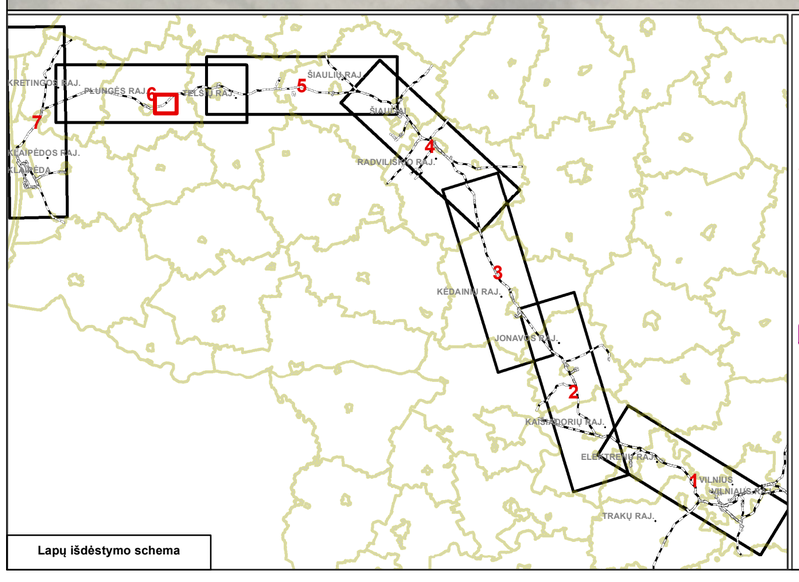

Lapų išdėstymo schema

SUTARTINIAI ŽYMĖJIMAI

Susisiekimo infrastruktūra

- Planuojamas elektrifikuoti geležinkelis
- Esami keliai

Esama elektros oro linija

- 110 kV
- 10 kV
- Projektuojama 110 kV oro linijos ašis
- Rekonstruojama elektros linija (10 kV)

Specialiųjų žemės ir miško naudojimo sąlygos

- Elektros linijų apsaugos zonos
- Projektuojamos elektros linijos apsaugos zona
- Rekonstruojamos elektros linijos (10 kV) apsaugos zonos riba
- Kelių apsaugos zonos
- Geležinkelių apsaugos zonos
- Gamybinių ir komunalinių objektų apsaugos zonos

Kiti žymėjimai

- Esami žemės sklypai
- Visuomenės poreikiams paimamas žemės sklypas
- Žemės sklypo kampo koordinatės numeris

Miškų grupės

- I grupė - rezervatiniai miškai
- II grupė - specialios paskirties miškai
- III grupė - apsauginiai miškai
- IV grupė - ūkiniai miškai

1994 metų Lietuvos koordinačių sistema LKS-94;
KARTOGRAFINIS PAGRINDAS
Lietuvos Respublikos teritorijos M 1: 10 000 skaitmeninis rastrinis ortofotografinis žemėlapis M 1:10 000 ORT 10LT © Nacionalinė žemės tarnyba prie ŽŪM, 2017
Lietuvos Respublikos teritorijos M 1: 10 000 georeferencinių erdvinių duomenų rinkinys M 1:10 000 GDB 10LT © Nacionalinė žemės tarnyba prie ŽŪM, 2019
Lietuvos Respublikos teritorijos M 1: 10 000 specialiųjų žemės naudojimo sąlygų duomenų bazė M 1:10 000 SŽNS_DR10LT © Nacionalinė žemės tarnyba prie ŽŪM, 2018
Kultūros vertybių registras © Kultūros paveldo departamentas prie KM, 2019
Miškų kadastro duomenys © Valstybinė miškų tarnyba prie AM, 2017
Lietuvos Respublikos saugomų teritorijų valstybės kadastras © Valstybinė saugomų teritorijų tarnyba prie AM, 2019
Nekilnojamojo turto registrp centrinis duomenų bankas © VĮ "Registrų centras", 2021

Į projektuojamos 110kV elektros linijos apsaugos zonos ribas patenkantys žemės sklypai

Eil. Nr.	Žemės sklypo unikalus Nr.	Plotas, ha
1	4400-0907-7256	0,7123
2	4400-4110-0230	0,1136
3	4400-2073-7235	0,0375
4	6827-0005-0059	0,9505
5	4400-2413-8305	0,8149

Visuomenes poreikiams paimamas žemės plotas

Sklypo kampo koordinatės

Nr.	Koordinatė (x,y)
1	371708, 6201703
2	371589, 6201607
3	371693, 6201505
4	371801, 6201573

Atestato Nr.	LTG INFRA AB „LTG Infra"			Transeuropinio IX B transporto koridoriaus geležinkelių linijos Vilnius–Kaišiadorys–Šiauliai–Klaipėda ir Klaipėdos geležinkelio mazgo dalies (ruože nuo Klaipėdos iki Draugystės geležinkelio stoties) susisiekimo komunikacijų inžinerinės infrastruktūros vystymo planas
A 1416	TPV	Remigijus Šimkus	2021-04-29	Sprendinių konkretizavimo stadija
	TPS	Gražina Mikalauskienė	2021-04-29	
	TPS	Kristina Račkauskaitė	2021-04-29	Planuojama traukos pastotė TPS2, M 1:1 000 — Laida O
	TPS	Jūratė Matūzienė	2021-04-29	
Etapas SP	Lietuvos Respublikos susisiekimo ministerija Gedimino pr. 17, LT-01505, Vilnius			VSM584/VMS018/VSM19-00-TP-BSF-02 — Lapas 1, Lapų 1