KELMĖS RAJONO SAVIVALDYBĖS GYVENAMŲJŲ VIETOVIŲ TERITORIJŲ RIBŲ NUSTATYMO PLANAS

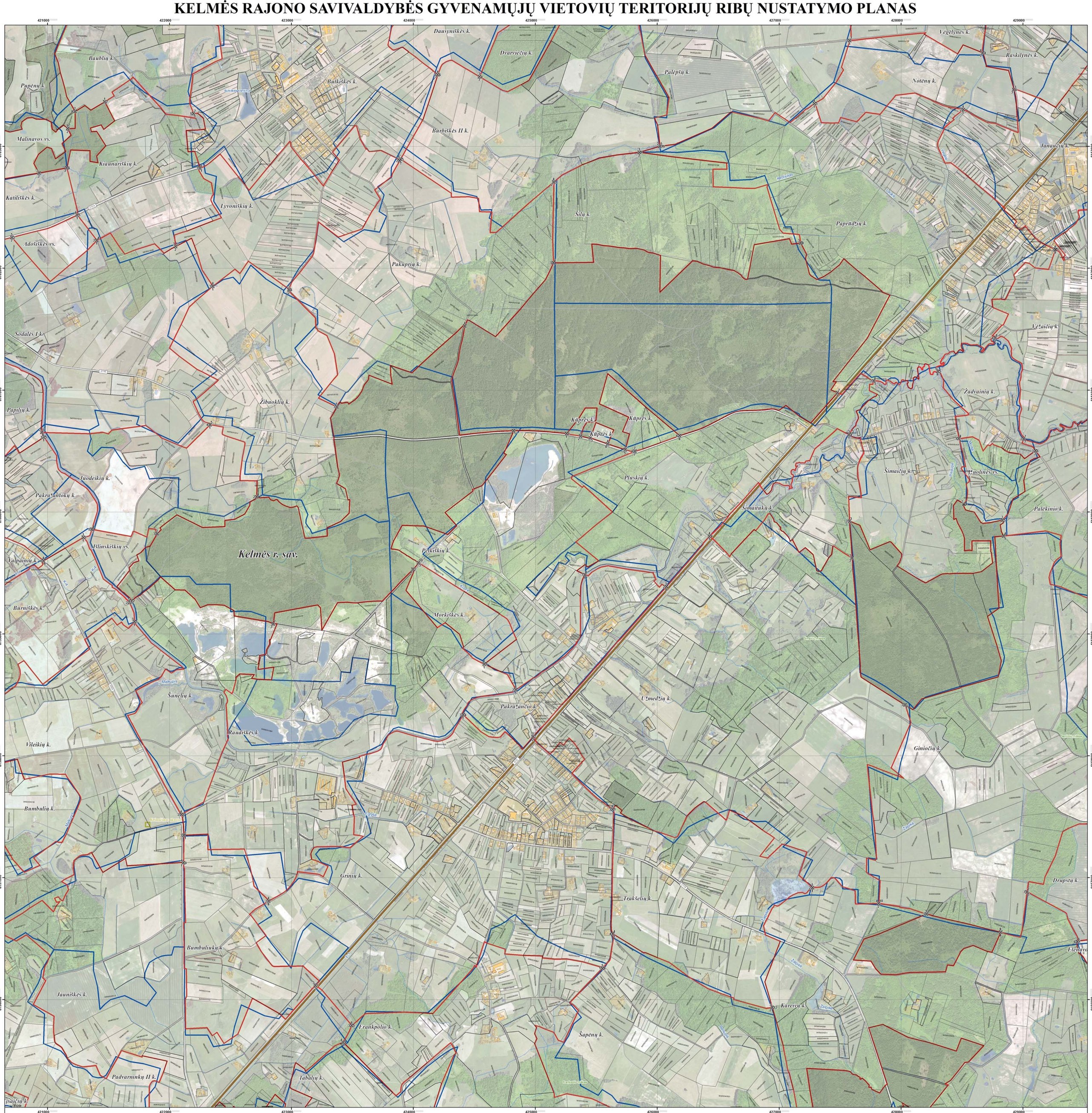

LAPŲ IŠDĖSTYMO SCHEMA

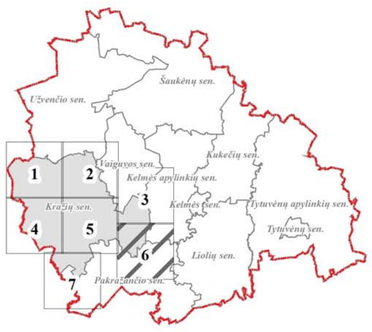

Kuriame Lietuvos ateitį

PROJEKTĄ IŠ DALIES FINANSUOJA EUROPOS SOCIALINIS FONDAS

PROJEKTĄ ĮGYVENDINA KELMĖS RAJONO SAVIVALDYBĖS ADMINISTRACIJA

atamis

PRO BONUS

PROJEKTĄ RENGIA UAB „ATAMIS" UAB „PRO BONUS"

SUTARTINIAI ŽENKLAI

- Nustatomos gyvenamųjų vietovių teritorijų ribos
- Teisės aktų nustatyta tvarka nepatvirtintos (sąlyginės) gyvenamųjų vietovių teritorijų ribos
- Gyvenamosios vietovės teritorijos ribos aprašymo posūkio taškas, taško Nr.

Nekilnojamojo turto registre įregistruoti sklypai

- 54480030129 Geodeziškai matuoti sklypai (sklypo kadastrinis Nr.)
- 44001113647 Preliminariai matuoti sklypai (sklypo kadastrinis Nr.)

Nekilnojamojo turto registre neįregistruoti sklypai

- 54580000126 Geodeziškai matuoti sklypai (sklypo kadastrinis Nr.)
- 54580000408 Preliminariai matuoti sklypai (sklypo kadastrinis Nr.)

Susisiekimo infrastruktūra

- A12/E77 Magistraliniai keliai (kelio Nr.)
- 2130 Rajoniniai keliai (kelio Nr.)
- Kiti keliai ir gatvės

Saugomos teritorijos

- Gamtos paveldo objektai

- Pastatai

Miškai

- Valstybinės reikšmės miškai
- Kiti miškai

Žemėnauda

- Užstatytos teritorijos
- Vandenų teritorijos

1994 metų Lietuvos koordinačių sistema LKS-94

KARTOGRAFINIS PAGRINDAS:
1. Lietuvos Respublikos teritorijos M 1:10000 skaitmeninis rastrinis ortofotografinis žemėlapis ORT10LT ©NŽT © Nacionalinė žemės tarnyba prie Žemės ūkio ministerijos, 2009-2010
2.Lietuvos Respublikos teritorijos M 1:10 000 georeferencinių erdvinių duomenų rinkinys GDR10LT ©NŽT © Nacionalinė žemės tarnyba prie Žemės ūkio ministerijos, 2013

DUOMENŲ ŠALTINIAI:
1. Lietuvos Respublikos saugomų teritorijų valstybės kadastro duomenys © Valstybinė saugomų teritorijų tarnyba prie Aplinkos ministerijos, [2013]
2. NT kadastro, Adresų registro duomenys © Vj Registrų centras, 2013
3. Lietuvos Respublikos miškų valstybės kadastro duomenys © Valstybinė miškų tarnyba, 2013
4. Lietuvos Respublikos kultūros vertybių registras © Kultūros paveldo departamentas prie Kultūros ministerijos, 2013

0 125 250 500 750 1.000 Metrai

VIETA SUDERINIMAMS

Atestato Nr.	atamis, Žirmūnų g. 139, Vilnius Tel.: (8-5) 272 83 34			Sutarties pavadinimas: Kelmės rajono savivaldybės gyvenamųjų vietovių teritorijų ribų nustatymo planas	
Atestato Nr.	PRO BONUS, Žirmūnų g. 139, Vilnius Tel.: (8-5) 203 26 58			Objekto pavadinimas: Kelmės rajono savivaldybės gyvenamųjų vietovių teritorijų ribų nustatymo planas	
25761	PV	Ž. Grabauskas		Brėžinio pavadinimas: Sprendiniai. Kražių seniūnija	Laida 0
1GKV-543	Geodez.	S. Žabitis			M 1:10 000
	GIS inž.	V. Ulenskas			
Etapas	Užsakovas: KELMĖS RAJONO SAVIVALDYBĖS ADMINISTRACIJA			Brėžinio žymuo	Lapas / Lapų
SP				VP-13-666	6 / 7