KELMĖS RAJONO SAVIVALDYBĖS GYVENAMŲJŲ VIETOVIŲ TERITORIJŲ RIBŲ NUSTATYMO PLANAS

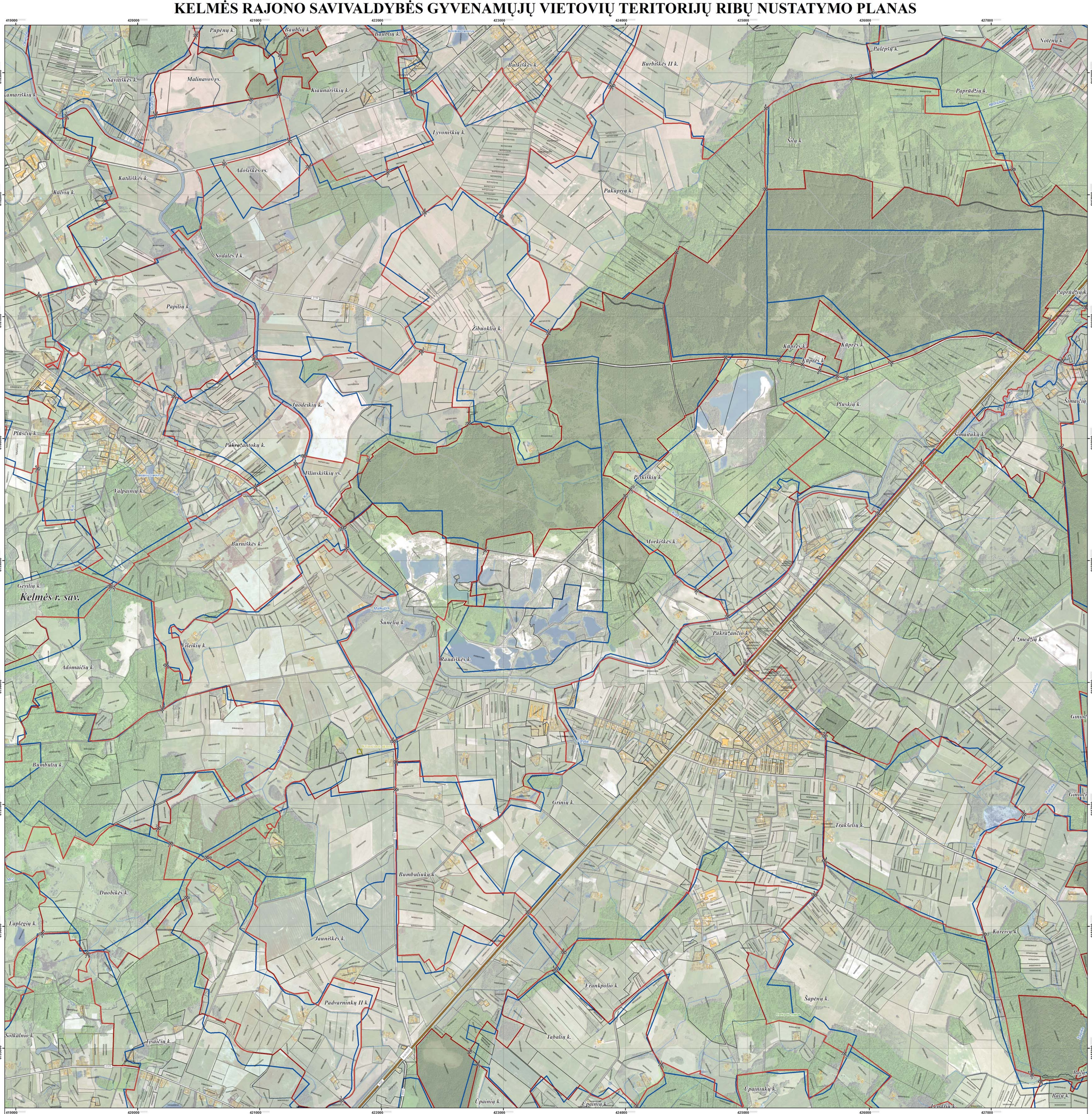

LAPŲ IŠDĖSTYMO SCHEMA

PROJEKTĄ IŠ DALIES FINANSUOJA EUROPOS SOCIALINIS FONDAS

PROJEKTĄ ĮGYVENDINA KELMĖS RAJONO SAVIVALDYBĖS ADMINISTRACIJA

PROJEKTĄ RENGIA UAB „ATAMIS" UAB „PRO BONUS"

VIETA SUDERINIMAMS

SUTARTINIAI ŽENKLAI

- Nustatomos gyvenamųjų vietovių teritorijų ribos
- Teisės aktų nustatyta tvarka nepatvirtintos (sąlyginės) gyvenamųjų vietovių teritorijų ribos
- Gyvenamosios vietovės teritorijos ribos aprašymo postūkio taškas, taško Nr.

Nekilnojamojo turto registre įregistruoti sklypai

- 5448000301/29 Geodeziškai matuoti sklypai (sklypo kadastrinis Nr.)
- 4480011139/47 Preliminariai matuoti sklypai (sklypo kadastrinis Nr.)

Nekilnojamojo turto registre neįregistruoti sklypai

- 5456000501/26 Geodeziškai matuoti sklypai (sklypo kadastrinis Nr.)
- 5455000464/08 Preliminariai matuoti sklypai (sklypo kadastrinis Nr.)

Susisiekimo infrastruktūra

- A12-E77 Magistraliniai keliai (kelio Nr.)
- 2130 Rajoniniai keliai (kelio Nr.)
- Kiti keliai ir gatvės

Saugomos teritorijos

- Gamtos paveldo objektai
- Pastatai

Miškai

- Valstybinės reikšmės miškai
- Kiti miškai

Žemėnauda

- Užstatytos teritorijos
- Vandenų teritorijos

1994 metų Lietuvos koordinačių sistema LKS-94

KARTOGRAFINIS PAGRINDAS:
1. Lietuvos Respublikos teritorijos M 1:10000 skaitmeninis rastrinis ortofotografinis žemėlapis ORT10LT
NŽT © Nacionalinė žemės tarnyba prie Žemės ūkio ministerijos, 2009-2010
2.Lietuvos Respublikos teritorijos M 1:10 000 georeferencinių erdvinių duomenų rinkinys GDR10LT
NŽT © Nacionalinė žemės tarnyba prie Žemės ūkio ministerijos, 2013

DUOMENŲ ŠALTINIAI:
1. Lietuvos Respublikos saugomų teritorijų valstybės kadastro duomenys
© Valstybinė saugomų teritorijų tarnyba prie Aplinkos ministerijos, [2013]
2. NT kadastro, Adresų registro duomenys © VĮ Registrų centras, 2013
3. Lietuvos Respublikos miškų valstybės kadastro duomenys © Valstybinė miškų tarnyba, 2013
4. Lietuvos Respublikos kultūros vertybių registras © Kultūros paveldo departamentas prie Kultūros ministerijos, 2013

0 125 250 500 750 1.000 Metrai

Atestato Nr.	atamis, Žirmūnų g. 139, Vilnius Tel.: (8-5) 272 83 34			Sutarties pavadinimas: Kelmės rajono savivaldybės gyvenamųjų vietovių teritorijų ribų nustatymo planas	
Atestato Nr.	PRO BONUS, Žirmūnų g. 139, Vilnius Tel.: (8-5) 203 26 58			Objekto pavadinimas: Kelmės rajono savivaldybės gyvenamųjų vietovių teritorijų ribų nustatymo planas	
25761	PV	Ž. Grabauskas		Brėžinio pavadinimas: Sprendiniai. Pakražančio seniūnija	Laida 0
1GKV-543	Geodez.	S. Žabitis			
	GIS inž.	V. Ulenskas		M 1:10 000	
Etapas	Užsakovas:			Brėžinio žymuo	Lapas / Lapų
SP	KELMĖS RAJONO SAVIVALDYBĖS ADMINISTRACIJA			VP-13-666	2 / 6