KELMĖS RAJONO SAVIVALDYBĖS GYVENAMŲJŲ VIETOVIŲ TERITORIJŲ RIBŲ NUSTATYMO PLANAS

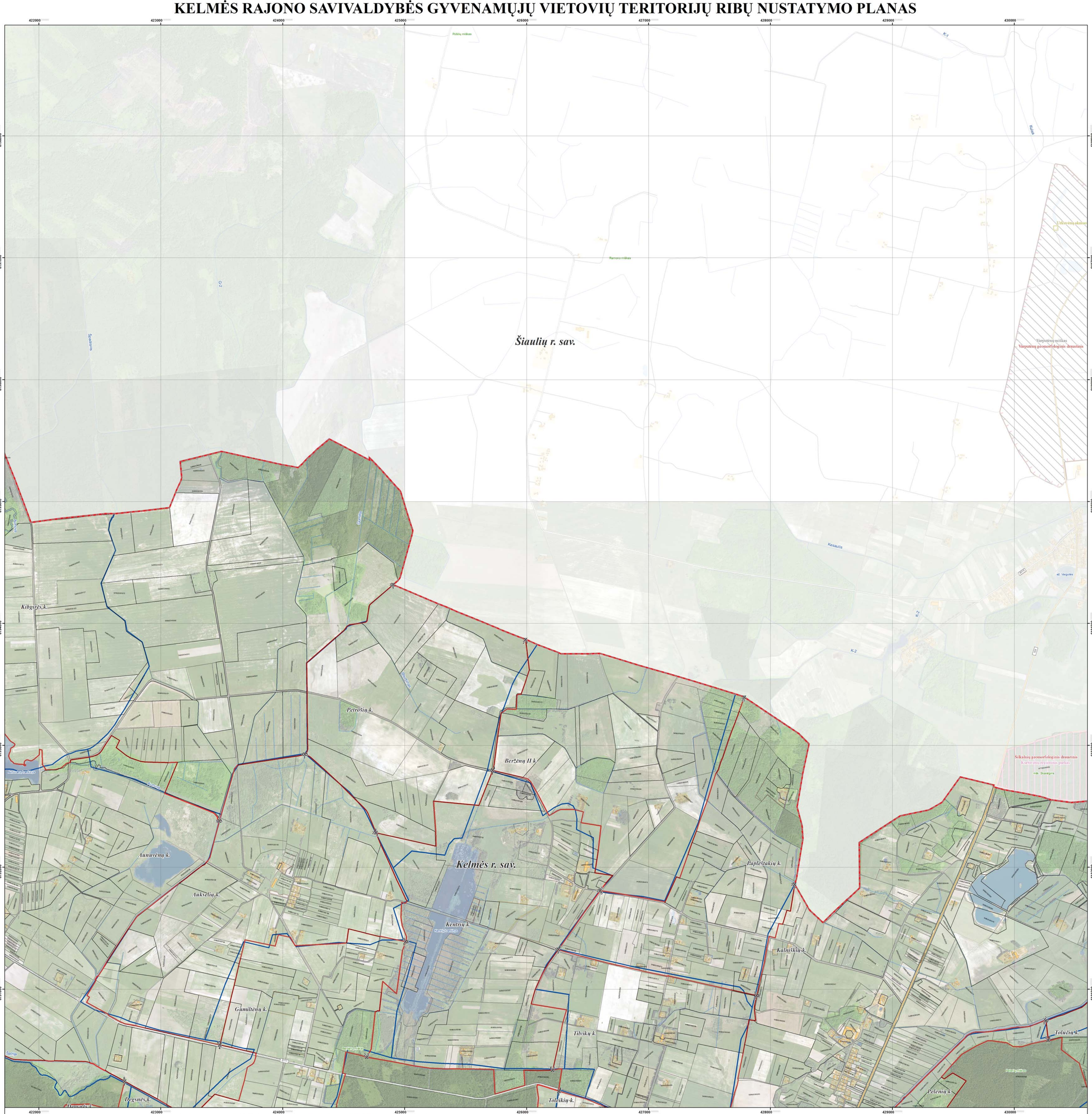

LAPŲ IŠDĖSTYMO SCHEMA

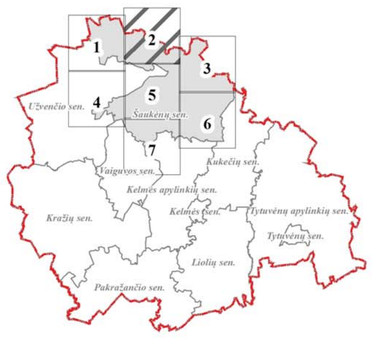

PROJEKTĄ IŠ DALIES FINANSUOJA EUROPOS SOCIALINIS FONDAS

PROJEKTĄ ĮGYVENDINA KELMĖS RAJONO SAVIVALDYBĖS ADMINISTRACIJA

PROJEKTĄ RENGIA UAB „ATAMIS" UAB „PRO BONUS"

VIETA SUDERINIMAMS

SUTARTINIAI ŽENKLAI

- Kelmės rajono savivaldybės administracinė riba
- Nustatomos gyvenamųjų vietovių teritorijų ribos
- Teisės aktų nustatyta tvarka nepatvirtintos (sąlyginės) gyvenamųjų vietovių teritorijų ribos
- Gyvenamosios vietovės teritorijos ribos aprašymo postūkio taškas, taško Nr.

Nekilnojamojo turto registre įregistruoti sklypai

- 5648/00030129 Geodeziškai matuoti sklypai (sklypo kadastrinis Nr.)
- 4400/11259647 Preliminariai matuoti sklypai (sklypo kadastrinis Nr.)

Nekilnojamojo turto registre neįregistruoti sklypai

- 5458/00050126 Geodeziškai matuoti sklypai (sklypo kadastrinis Nr.)
- 5455/00046408 Preliminariai matuoti sklypai (sklypo kadastrinis Nr.)

Susisiekimo infrastruktūra

- 27.1 Krašto keliai (kelio Nr.)
- 21.30 Rajoniniai keliai (kelio Nr.)
- Kiti keliai ir gatvės

Saugomos teritorijos

- Gamtos paveldo objektai
- Draustiniai
- Parkai
- Natura 2000
- Pastatai

Miškai

- Valstybinės reikšmės miškai
- Kiti miškai

Žemėnauda

- Užstatytos teritorijos
- Vandenų teritorijos

1994 metų Lietuvos koordinačių sistema LKS-94

KARTOGRAFINIS PAGRINDAS:
1. Lietuvos Respublikos teritorijos M 1:10000 skaitmeninis rastrinis ortofotografinis žemėlapis ORT10LT ©NŽI © Nacionalinė žemės tarnyba prie Žemės ūkio ministerijos, 2009-2010
2.Lietuvos Respublikos teritorijos M 1:10 000 georeferenciniu erdvinių duomenų rinkinys GDR10LT ©NŽI © Nacionalinė žemės tarnyba prie Žemės ūkio ministerijos, 2013

DUOMENŲ ŠALTINIAI:
1. Lietuvos Respublikos saugomų teritorijų valstybės kadastro duomenys © Valstybinė saugomų teritorijų tarnyba prie Aplinkos ministerijos, [2013]
2. NT kadastro, Adresų registro duomenys © VĮ Registrų centras, 2013
3. Lietuvos Respublikos miškų valstybės kadastro duomenys © Valstybinė miškų tarnyba, 2013
4. Lietuvos Respublikos kultūros vertybių registras © Kultūros paveldo departamentas prie Kultūros ministerijos, 2013

0 125 250 500 750 1.000 Metrai

Atestato Nr.	atamis, Žirmūnų g. 139, Vilnius Tel.: (8-5) 272 83 34	Sutarties pavadinimas: Kelmės rajono savivaldybės gyvenamųjų vietovių teritorijų ribų nustatymo planas	
Atestato Nr.	PRO BONUS, Žirmūnų g. 139, Vilnius Tel.: (8-5) 203 26 58	Objekto pavadinimas: Kelmės rajono savivaldybės gyvenamųjų vietovių teritorijų ribų nustatymo planas	
25761 PV	Ž. Grabauskas	Brėžinio pavadinimas: Sprendiniai. Šaukėnų seniūnija	Laida 0
1GKV-543 Geodez.	S. Žabitis	M 1:10 000	
GIS inž.	V. Ulenskas		
Etapas	Užsakovas:	Brėžinio žymuo	Lapas / Lapų
SP	KELMĖS RAJONO SAVIVALDYBĖS ADMINISTRACIJA	VP-13-666	2 / 7