KELMĖS RAJONO SAVIVALDYBĖS GYVENAMŲJŲ VIETOVIŲ TERITORIJŲ RIBŲ NUSTATYMO PLANAS

Tytuvėnų apylinkių seniūnija

Eil. Nr.	Miestų, miestelių, kaimų, viensėdžių pavadinimai	Miestų, miestelių, kaimų, viensėdžių plotai, ha
1	Agailių vs.	26,90
2	Antaniškių k.	177,04
3	Aukštiškių k.	567,40
4	Baldainių k.	85,73
5	Budraičių k.	342,11
6	Budritinų k.	261,16
7	Bidių k.	87,12
8	Bulavėnų k.	651,78
9	Cigelnės k.	89,33
10	Dauginių k.	175,84
11	Dugnų k.	38,57
12	Eimančių k.	311,35
13	Elbarų k.	189,92
14	Ehvyravos k.	110,34
15	Ežėnų k.	77,37
16	Gailaičių k.	111,42
17	Galminaičių k.	278,71
18	Gedvilaičių k.	94,77
19	Gembutiškės k.	18,72
20	Gininingų k.	73,56
21	Gudaičių k.	219,14
22	Gudelių k.	388,55
23	Jagminiškės k.	126,03
24	Johampolio k.	112,71
25	Kadagynės k.	30,34
26	Kaimalės k.	237,04
27	Kalniškių vs.	20,20
28	Kalvių k.	130,47
29	Kamenkos k.	46,79
30	Kaniūkų k.	303,71
31	Kantučių k.	44,27
32	Kazanikos k.	33,81
33	Kelmynų k.	44,97
34	Kiaulakių k.	146,35
35	Kiaunorių k.	353,98
36	Kiškonių k.	329,53
37	Kybučių k.	363,66
38	Kletiškių k.	2734,49
39	Knučių k.	24,16
40	Kubilių k.	329,60
41	Kuprių vs.	57,75
42	Kuršių k.	263,69
43	Lapkalnio k.	11,34
44	Lapučių k.	37,91
45	Leošinos k.	46,02
46	Liepynų vs.	126,53
47	Mažulaičių k.	88,74
48	Medingėnų k.	254,22
49	Medsodžių k.	49,24
50	Meižių k.	164,82
51	Mergakėnio k.	44,99
52	Meškinės k.	54,22
53	Miežučių k.	114,01
54	Minginčių vs.	121,33
55	Mockaičių k.	213,18
56	Mostekių k.	94,90
57	Naujamiesčio k.	246,45
58	Naukaimio k.	185,67
59	Pabaliukų k.	173,67
60	Padidmiškio k.	99,17
61	Padurupių k.	401,25
62	Pagaušvinio k.	106,49
63	Pagirio vs.	22,86
64	Pagryžuvio k.	116,02
65	Pajaodupio k.	44,60
66	Paliesio k.	61,45
67	Papušynio k.	116,95
68	Paraskalnio k.	76,49
69	Pašakamio k.	288,11
70	Pašiaušės k.	585,33
71	Pašiaušiuko k.	132,83
72	Pašimšės k.	247,59
73	Patytaukio k.	135,16
74	Paulišių k.	213,67
75	Pavengrio k.	368,55
76	Pavydų k.	125,22
77	Pavygailių k.	288,35
78	Pažerio k.	77,94
79	Peldžių k.	194,91
80	Pežų k.	75,53
81	Pivoraičių k.	219,16
82	Plauginių k.	67,02
83	Piekaičių k.	292,65
84	Plytnyčios k.	86,17
85	Pūsdvario k.	192,91
86	Rėžalių k.	148,48
87	Rimšių k.	257,78
88	Rutelių k.	174,67
89	Sidariškės vs.	79,69
90	Sirmaniškių k.	219,40
91	Siraičių k.	205,96
92	Skogalio k.	188,67
93	Spitkiškės vs.	5,01
94	Spudžių k.	123,53
95	Stulgių k.	175,71
96	Sedbarų k.	469,97
97	Šeimylaukio k.	52,04
98	Šimšos k.	102,42
99	Šukšikių k.	292,31
100	Tytuvėnėlių k.	207,07
101	Tolučių k.	566,44
102	Trainaičių k.	755,87
103	Užmiškių k.	92,05
104	Užpelkių k.	134,73
105	Užvižių k.	140,78
106	Vaitkaičių k.	279,37
107	Valaičių k.	202,01
108	Vičių k.	126,93
109	Visgailių k.	147,12
110	Žaliknio k.	142,60
111	Žarų k.	90,62
112	Žilaičių k.	407,52
	Bendras plotas:	23062,77
	Teritorija neįtraukta į gyv. vietoves:	5582,15
	Bendras Tytuvėnų apylinkių seniūnijos plotas:	**28644,92**

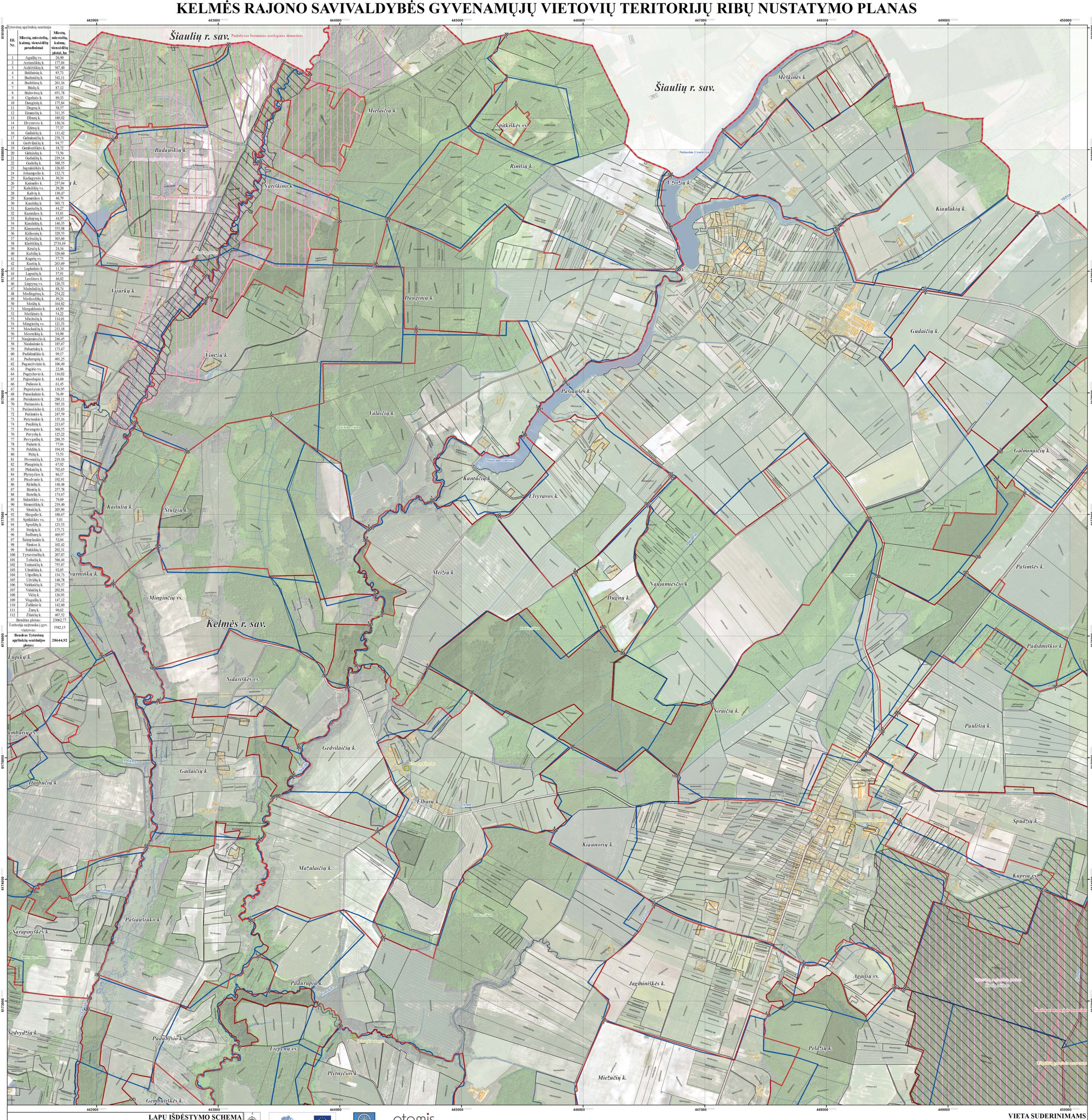

LAPŲ IŠDĖSTYMO SCHEMA

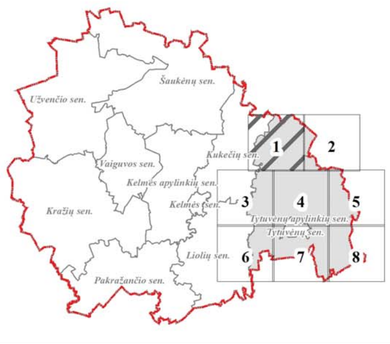

PROJEKTĄ IŠ DALIES FINANSUOJA EUROPOS SOCIALINIS FONDAS

PROJEKTĄ ĮGYVENDINA KELMĖS RAJONO SAVIVALDYBĖS ADMINISTRACIJA

PROJEKTĄ RENGIA UAB „ATAMIS" UAB „PRO BONUS"

SUTARTINIAI ŽENKLAI

- Kelmės rajono savivaldybės administracinė riba
- Nustatomos gyvenamųjų vietovių teritorijų ribos
- Teisės aktų nustatyta tvarka nepatvirtintos (sąlyginės) gyvenamųjų vietovių teritorijų ribos
- Gyvenamosios vietovės teritorijos ribos aprašymo postūkio taškas, taško Nr.

Nekilnojamojo turto registre įregistruoti sklypai

- 644800030129 Geodeziškai matuoti sklypai (sklypo kadastrinis Nr.)
- 46001113647 Preliminariai matuoti sklypai (sklypo kadastrinis Nr.)

Nekilnojamojo turto registre neįregistruoti sklypai

- 5456000050124 Geodeziškai matuoti sklypai (sklypo kadastrinis Nr.)
- 5456000046408 Preliminariai matuoti sklypai (sklypo kadastrinis Nr.)

Susisiekimo infrastruktūra

- 21130 Rajoniniai keliai (kelio Nr.)
- Kiti keliai ir gatvės

Saugomos teritorijos

- Gamtos paveldo objektai
- Rezervatai
- Draustiniai
- Parkai
- Natura 2000
- Pastatai

Miškai

- Valstybinės reikšmės miškai
- Kiti miškai

Žemėnauda

- Užstatytos teritorijos
- Vandenų teritorijos

1994 metų Lietuvos koordinačių sistema LKS-94

KARTOGRAFINIS PAGRINDAS:
1. Lietuvos Respublikos teritorijos M 1:10000 skaitmeninis rastrinis ortofotografinis žemėlapis ORT10LT ©NŽT © Nacionalinė žemės tarnyba prie Žemės ūkio ministerijos, 2009-2010
2.Lietuvos Respublikos teritorijos M 1:10 000 georeferencinių erdvinių duomenų rinkinys GDR10LT ©NŽT © Nacionalinė žemės tarnyba prie Žemės ūkio ministerijos, 2013

DUOMENŲ ŠALTINIAI:
1. Lietuvos Respublikos saugomų teritorijų valstybės kadastro duomenys © Valstybinė saugomų teritorijų tarnyba prie Aplinkos ministerijos, [2013]
2. NT kadastro, Adresų registro duomenys © VĮ Registrų centras, 2013
3. Lietuvos Respublikos miškų valstybės kadastro duomenys © Valstybinė miškų tarnyba, 2013
4. Lietuvos Respublikos kultūros vertybių registras © Kultūros paveldo departamentas prie Kultūros ministerijos, 2013

0 125 250 500 750 1.000 Metrai

VIETA SUDERINIMAMS

Atestato Nr.	atamis, Žirmūnų g. 139, Vilnius Tel.: (8-5) 272 83 34			Sutarties pavadinimas: Kelmės rajono savivaldybės gyvenamųjų vietovių teritorijų ribų nustatymo planas	
Atestato Nr.	PRO BONUS, Žirmūnų g. 139, Vilnius Tel.: (8-5) 203 26 58			Objekto pavadinimas: Kelmės rajono savivaldybės gyvenamųjų vietovių teritorijų ribų nustatymo planas	
25761	PV	Ž. Grabauskas		Brėžinio pavadinimas: Sprendiniai. Tytuvėnų apylinkių seniūnija	Laida 0
IGKV-543	Geodez.	S. Žabitis			
	GIS inž.	V. Ulenskas			M 1:10 000
Etapas	Užsakovas:			Brėžinio žymuo	Lapas / Lapų
SP	KELMĖS RAJONO SAVIVALDYBĖS ADMINISTRACIJA			VP-13-666	1 / 8