PASVALIO RAJONO SAVIVALDYBĖS GYVENAMŲJŲ VIETOVIŲ TERITORIJŲ RIBŲ NUSTATYMO IR PAVADINIMŲ TVARKYMO PLANAS

PASVALIO APYLINKIŲ SENIŪNIJA

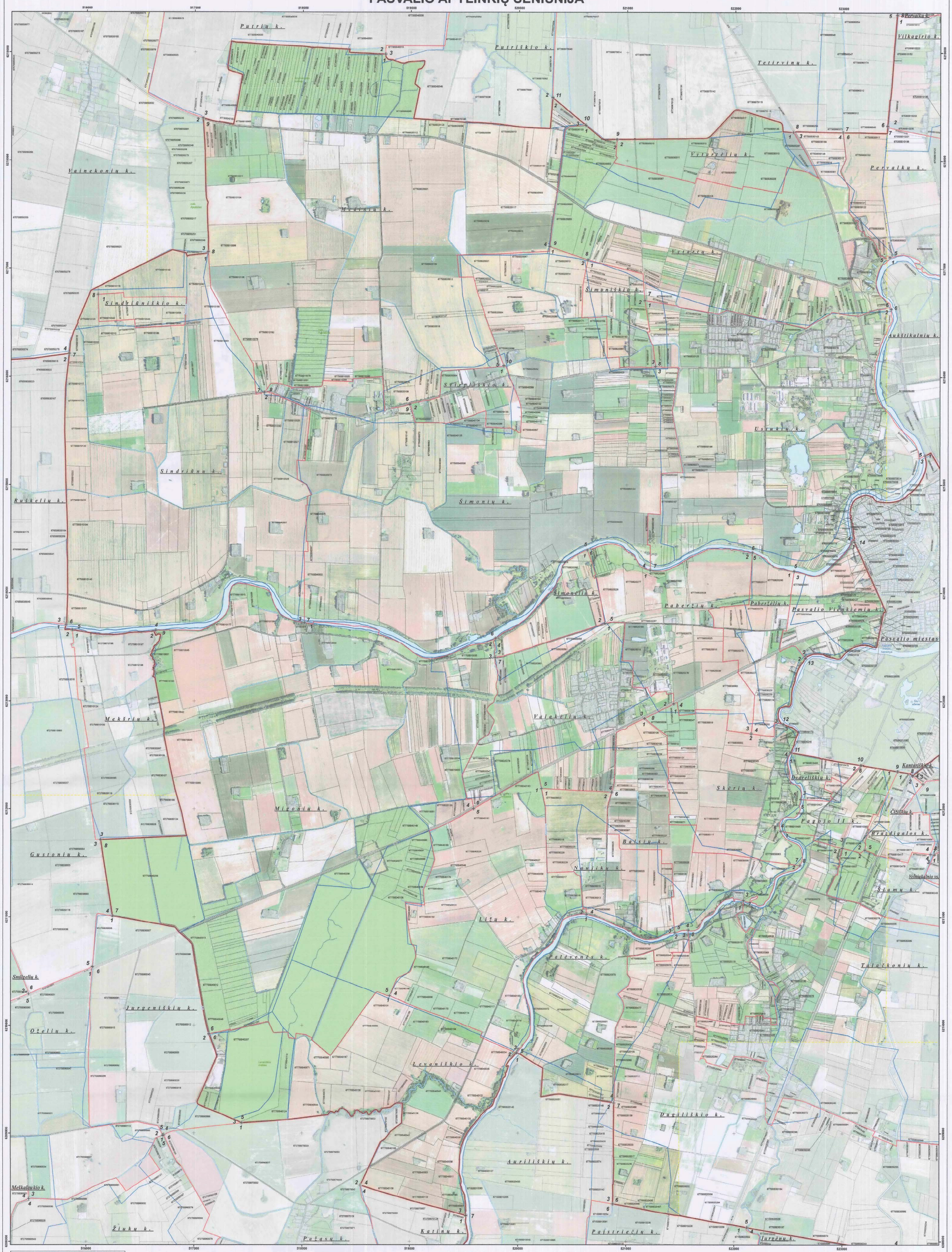

Plano lapų išdėstymo schema

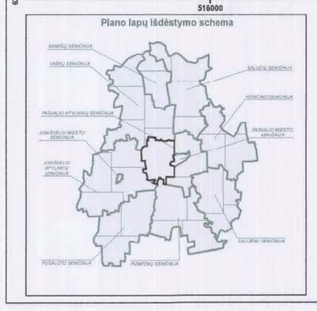

SUTARTINIAI ŽENKLAI

- Upė, ežeras, kūdra
- Miškas / valstybinės reikšmės miškas
- Užstatyta teritorija
- Upelis ir kanalas
- Kelias su danga
- Kelias su danga be kieto pagrindo
- Gatvė
- Plačios vėžės geležinkelis
- Kadastrinis žemės sklypas
- Parko riba
- Draustinis
- Biosferos rezervatas
- Vietovė atitinkanti gamtinių buveinių apsaugai svarbių teritorijų atrankos kriterijus
- Savivaldybės teritorijos riba
- Seniūnijos teritorijos riba
- Esama gyvenamosios vietovės teritorijos sąlyginė riba
- Siūloma gyvenamosios vietovės teritorijos riba
- Gyvenamosios vietovės teritorijos ribos aprašymo posūkio taškas ir numeris
- Lapų skaidymo linija

Eil. Nr.	Gyvenamosios vietovės pavadinimas	Plotas, ha
1.	Adampolio k.	45,14
2.	Aukštikalnių k.	488,61
3.	Ąžuolyšės k.	569,00
4.	Balsių k.	115,99
5.	Braziūgalos k.	31,83
6.	Čiūškių k.	194,38
7.	Dagiliškio k.	620,98
8.	Diliauskų k.	58,15
9.	Dvarėliškių k.	17,37
10.	Gaidėnės k.	245,13
11.	Geivėtėnių k.	30,66
12.	Gimilių k.	154,68
13.	Kantariškių k.	20,28
14.	Kiemėlių k.	275,97
15.	Kuršėliškių k.	94,24
16.	Levaniškio k.	797,63
17.	Ližių k.	255,95
18.	Maliūnių k.	21,76
19.	Maskėliškių k.	59,43
20.	Medinių k.	796,12

Eil. Nr.	Gyvenamosios vietovės pavadinimas	Plotas, ha
21.	Migūnių k.	979,10
22.	Naujikų k.	100,33
23.	Paberžėlių k.	73,33
24.	Paberžių k.	161,11
25.	Pagėgo I k.	87,01
26.	Pagėgo II k.	44,91
27.	Palėvenės k.	141,94
28.	Parnitkių k.	298,99
29.	Papyvėnių k.	652,58
30.	Palūšės k.	54,99
31.	Pasvalio Vienkiemių k.	66,43
32.	Pervalkų k.	704,30
33.	Ragėgio k.	499,37
34.	Sindrūniškio k.	20,84
35.	Sindrūnų k.	612,52
36.	Skėrių k.	141,75
37.	Stasūnų k.	435,71
38.	Svirpliškio k.	40,04
39.	Sėkšėliškių k.	54,66
40.	Šimonėlių k.	43,83

Eil. Nr.	Gyvenamosios vietovės pavadinimas	Plotas, ha
41.	Šimoniškio k.	44,37
42.	Šimonių k.	796,42
43.	Šlamų k.	69,91
44.	Talačkonių k.	609,71
45.	Trilėniškio k.	348,02
46.	Usrukių k.	469,26
47.	Užūsienio k.	60,38
48.	Vaižėnų k.	111,42
49.	Valakėlių k.	189,20
50.	Varėjūnės k.	75,37
51.	Vėžnizkalnio vs.	14,81
52.	Vilkagirio k.	82,61
53.	Vilkūnės k.	166,27
54.	Vytartėlių k.	79,53
55.	Vytartų k.	360,59
56.	Žadeikėlių k.	153,55
57.	Žadėlių k.	242,95
58.	Žitėtės k.	156,52

SUDERINTA
Lietuvos Respublikos
Žemės ūkio ministerijos 2015-05-01
rašto Nr. 2D-2817(1.4.4V)
Nekilnojamojo turto kadastro, geodezijos ir kartografijos skyriaus vyr. specialistė
Renata Tracevičienė

SUDERINTA
Valstybės įmonė Registrų centras
Adresų registro departamento viršininkas
Kęstas Menševičius
2015 – 05 – 22

SUDERINTA
Lietuvos Respublikos aplinkos ministerija
Gamtinės aplinkos valstybinės kontrolės
Pūtros ir tarptautinės reikšmės departamento
Pūtros ir laukinės gyvūnijos
vyriausiojo specialisto
Evaldas Sajickas
2015 – 05 – 22

M 1:10 000

200 100 0 200 400 600 Metrai

Koordinačių sistema LKS-94

Kartografinis pagrindas: Lietuvos Respublikos teritorijos M 1:10 000 skaitmeninis rastrinis ortofotografinis žemėlapis ORT10LT,
© NŽT © Nacionalinė žemės tarnyba prie Žemės ūkio ministerijos, 2012-2013;
Lietuvos Respublikos teritorijos M 1:10 000 georeferenciniu erdvinių duomenų rinkinys GDR10LT,
© NŽT © Nacionalinė žemės tarnyba prie Žemės ūkio ministerijos, 2014.

Duomenų šaltiniai: Nekilnojamojo turto kadastras, Adresų registro duomenys,
© Valstybės įmonė Registrų centras, 2014;
Lietuvos Respublikos saugomų teritorijų vektyvinis kadastras,
© Valstybinė saugomų teritorijų tarnyba, 2014;
Lietuvos Respublikos mitės vektyvinis kadastras,
© Valstybinė mitės tarnyba, 2014.

Kuriame Lietuvos ateitį

VALSTYBĖS ĮMONĖ VALSTYBĖS ŽEMĖS FONDAS KRAŠTOTVARKOS IR TERITORIJŲ PLANAVIMO SKYRIUS Konstitucijos pr. 23 - 401 (A korpusas), Vilniaus m. Vilniaus m. sav. tel. (8-5) 261 88 56, faksas (8-5) 262 16 72 el. paštas krastovarka@vzf.lt				PLANUOTOJAS ORGANIZATORIUS: Pasvalio rajono savivaldybės administracijos direktorius
PASVALIO RAJONO SAVIVALDYBĖS GYVENAMŲJŲ VIETOVIŲ TERITORIJŲ RIBŲ NUSTATYMO IR PAVADINIMŲ TVARKYMO PLANAS PASVALIO APYLINKIŲ SENIŪNIJA				
Pareigos	Vardas, pavardė	Kvalifikacijos pažymėjimo Nr.	Parašas	Data	Lapas / Lapų 1 / 3
Skyriaus viršininkė	Rita Paliauskaitė	ZŠ-2		2014-12-17	
Grupės vadovė	Aušra Kitovienė			2014-12-17	
Inžinierė	Renata Gerasimovienė			2014-12-17	
Inžinierius	Tomas Maškevičius			2014-12-17	