PASVALIO RAJONO SAVIVALDYBĖS GYVENAMŲJŲ VIETOVIŲ TERITORIJŲ RIBŲ NUSTATYMO IR PAVADINIMŲ TVARKYMO PLANAS
VAŠKŲ SENIŪNIJA

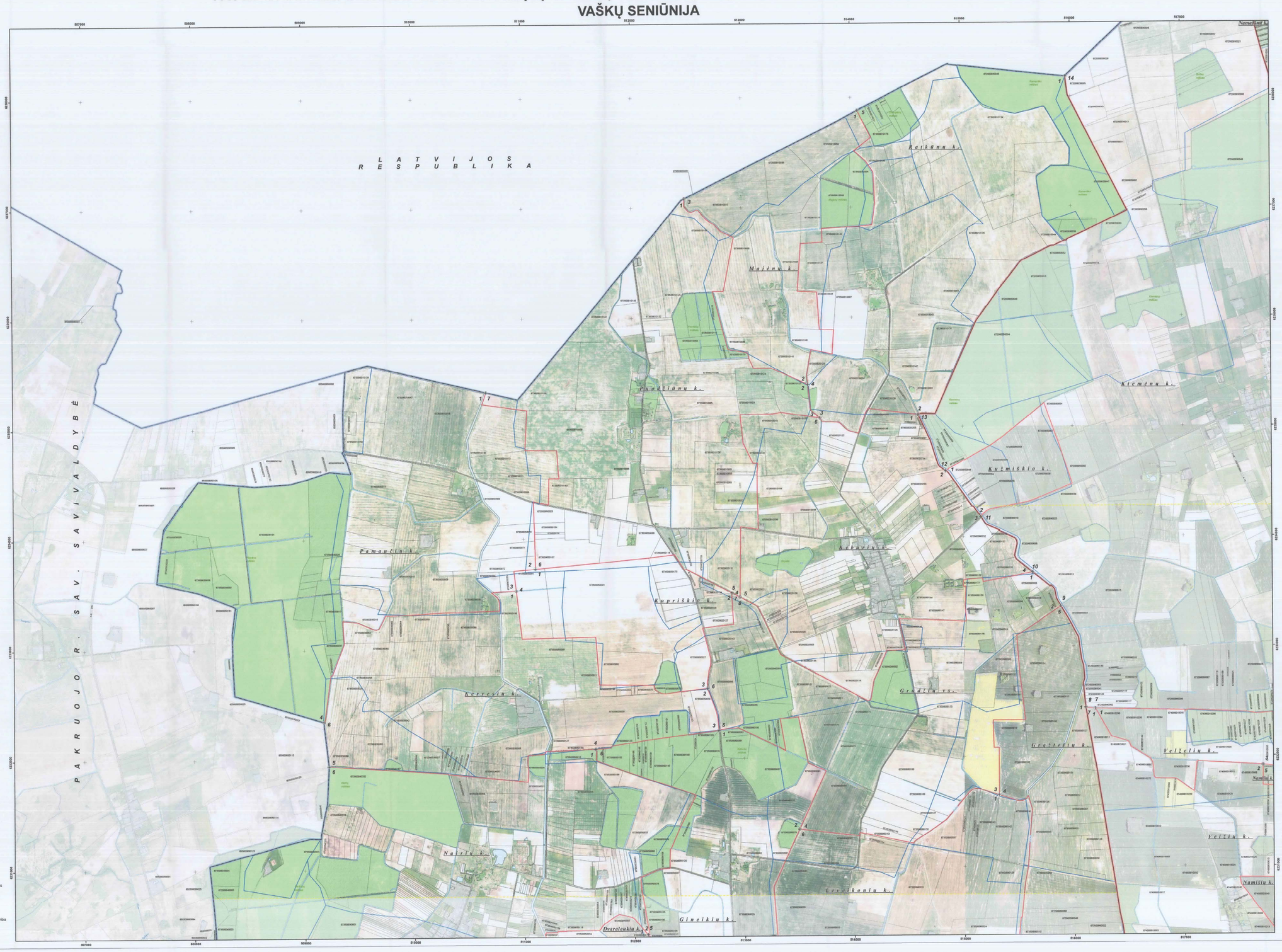

Eil. Nr.	Gyvenamosios vietovės pavadinimas	Plotas, ha
1.	Adūmiškio vs.	64,10
2.	Antanėpolio vs.	102,44
3.	Apušynės k.	33,59
4.	Ėtiškių k.	61,35
5.	Baravykynės k.	68,24
6.	Bejėmų vs.	288,10
7.	Daičiūnų k.	415,18
8.	Daukšėgalos k.	444,63
9.	Dovydų k.	144,47
10.	Dvaralaukių k.	203,13
11.	Gailių vs.	159,45
12.	Gineikių k.	323,30
13.	Grąžiūnų k.	247,71
14.	Grūdžių vs.	405,55
15.	Grūžių k.	495,14
16.	Gūdgalių k.	170,66
17.	Icifėnų k.	268,38
18.	Kalotėliškių k.	559,16
19.	Kaupų k.	177,03
20.	Kelinėtiškių k.	69,87
21.	Kervėsių k.	371,89
22.	Kybiūrių k.	428,12
23.	Krausėliškių k.	376,04
24.	Kupriškio k.	168,97
25.	Levėkonių k.	362,15
26.	Majėlių k.	33,52
27.	Majėnų k.	713,62
28.	Maskolijos k.	67,37
29.	Mažųjų Grūžių k.	90,73
30.	Mėdžiūnalaukio k.	139,30
31.	Miciulėniškio k.	130,97
32.	Nalių k.	650,06
33.	Nakvosėlių vs.	72,27
34.	Nakvėnų k.	236,22
35.	Nečionėlių k.	47,51
36.	Nečionių k.	242,12
37.	Nemeikšėnų k.	740,67
38.	Nokūnių k.	89,53
39.	Noėlių k.	61,79
40.	Nėrių k.	705,53
41.	Pilsylkšio vs.	708,50
42.	Pašlepių k.	489,36
43.	Pamaučių k.	619,06
44.	Papiškėlių k.	107,55
45.	Puodžiūnų k.	526,55
46.	Puplaiškėnės vs.	63,30
47.	Putrių k.	331,17
48.	Putriškio k.	177,88
49.	Ratkūnų k.	557,09
50.	Skrebėtiškio k.	199,80
51.	Smilgėlių k.	31,11
52.	Šėpinų k.	220,33
53.	Šilenkėnių k.	134,60
54.	Švėkštonių k.	89,35
55.	Tėlžių k.	603,31
56.	Tetirvinų k.	1063,86
57.	Titkūnių k.	726,57
58.	Vainarcėlių k.	147,28
59.	Valinekonių k.	657,71
60.	Vaškų mstl.	299,95
61.	Vienžindžių k.	621,68
62.	Vingrėlių k.	154,34
63.	Zvėtagalos vs.	181,57
64.	Zabėnės vs.	109,70
65.	Žėrnių vs.	216,86
66.	Žvirblinių k	286,31

SUTARTINIAI ŽENKLAI

- Upė, ežeras, kūdra
- Miškas / valstybinės reikšmės miškas
- Užtatylta teritorija
- Upelis ir kanalas
- Kelias su danga
- Kelias su danga be kieto pagrindo
- Galvė
- Ptačios vėžės geležinkelis
- Kadastrinis žemės sklypas
- Parko riba
- Draustinis
- Biosferos rezervatas
- Vietovę atitinkantį gamtinių buveinių apsaugai svarbų teritorijų atraninės kriterijus
- Savivaldybės teritorijos riba
- Seniūnijos teritorijos riba
- Esama gyvenamosios vietovės teritorijos sąlygina riba
- Siūlomą gyvenamosios vietovės teritorijos riba
- 3 Gyvenamosios vietovės teritorijos ribos aprašymo posūkio taškas ir numeris
- Lapų skaidymo linija

M 1 : 10 000

250 100 0 200 400 600 Metrai

Koordinačių sistema LKS-94

Žemėlapiams pagrindas: Lietuvos Respublikos teritorijos M 1:10 000 skaitmeninis topografinis žemėlapis DRTKŽ, Žemėlapio parengimo data: 2012.

Duomenų šaltiniai:
- N27 © Informacinės žemės tarnybos prie Žemės ūkio ministerijos, 2013-2015;
- Lietuvos Respublikos teritorijos M 1:10 000 geoinformacinių erdvinių duomenų sistema GOPAL, 2012;
- N27 © Informacinės žemės tarnybos prie Žemės ūkio ministerijos, 2014;
- Nacionalinės bės kadastras, aktualus registro duomenys;
- © Valstybės įmonė Regėjimo centras, 2014;
- Lietuvos Respublikos saugomų teritorijų valstybės kadastras;
- © Valstybinė saugomų teritorijų tarnyba, 2014;
- Lietuvos Respublikos miškų valstybės kadastras;
- © Valstybinė miškų tarnyba, 2014;

SUDERINTA
Lietuvos Respublikos aplinkos ministerija
Aplinkos viceministras
Linas Jonušauskas
2015 m. kovo 26 d.

SUDERINTA
Valstybinė įmonė Regėjimo centras
Direktorius
Kęstas Kenstavičius
2015 m. kovo 26 d.

Sudėtinta
Valstybės žemės ir kitų valstybės turtų valdymo tarnybos prie Žemės ūkio ministerijos
Kadastro ir kartografijos skyriaus
vedėjas
Evaldas Savickas

SUDERINTA
Valstybinė įmonė Regėjimo centras
Direktorius
Kęstas Kenstavičius
2015 m. kovo 26 d.

Kuriame Lietuvos ateitį

VALSTYBĖS ĮMONĖ VALSTYBĖS ŽEMĖS FONDAS
KRAŠTOTVARKOS IR TERITORIJŲ PLANAVIMO SKYRIUS
Kunigiškių pr. 23 - 401 LT-03202 Vilnius, Lietuva
tel. (8-5) 261 59 06, faksas (8-5) 261 59 07, El. paštas krastotvarka@vzf.lt, www.vzf.lt

PASVALIO RAJONO SAVIVALDYBĖS GYVENAMŲJŲ VIETOVIŲ TERITORIJŲ RIBŲ NUSTATYMO IR PAVADINIMŲ TVARKYMO PLANAS
VAŠKŲ SENIŪNIJA

Pareigos	Vardas, pavardė	Kvalifikacijos pažymėjimo Nr.	Parašas	Data	Lapas / Lapų	1 / 9
Skyriaus vedėjas	Rita Paliauskienė	ZŠ-2		2014-12-17		
Grupės vadovė	Aušra Kitaitienė			2014-12-17		
Inžinierė	Renata Garaminovienė			2014-12-17		
Inžinierius	Tomas Mažeikutėnas			2014-12-17		

Žemės ūkio ministerija
Valstybės žemės ir kitų valstybės turtų valdymo tarnyba prie Žemės ūkio ministerijos