PASVALIO RAJONO SAVIVALDYBĖS GYVENAMŲJŲ VIETOVIŲ TERITORIJŲ RIBŲ NUSTATYMO IR PAVADINIMŲ TVARKYMO PLANAS

VAŠKŲ SENIŪNIJA

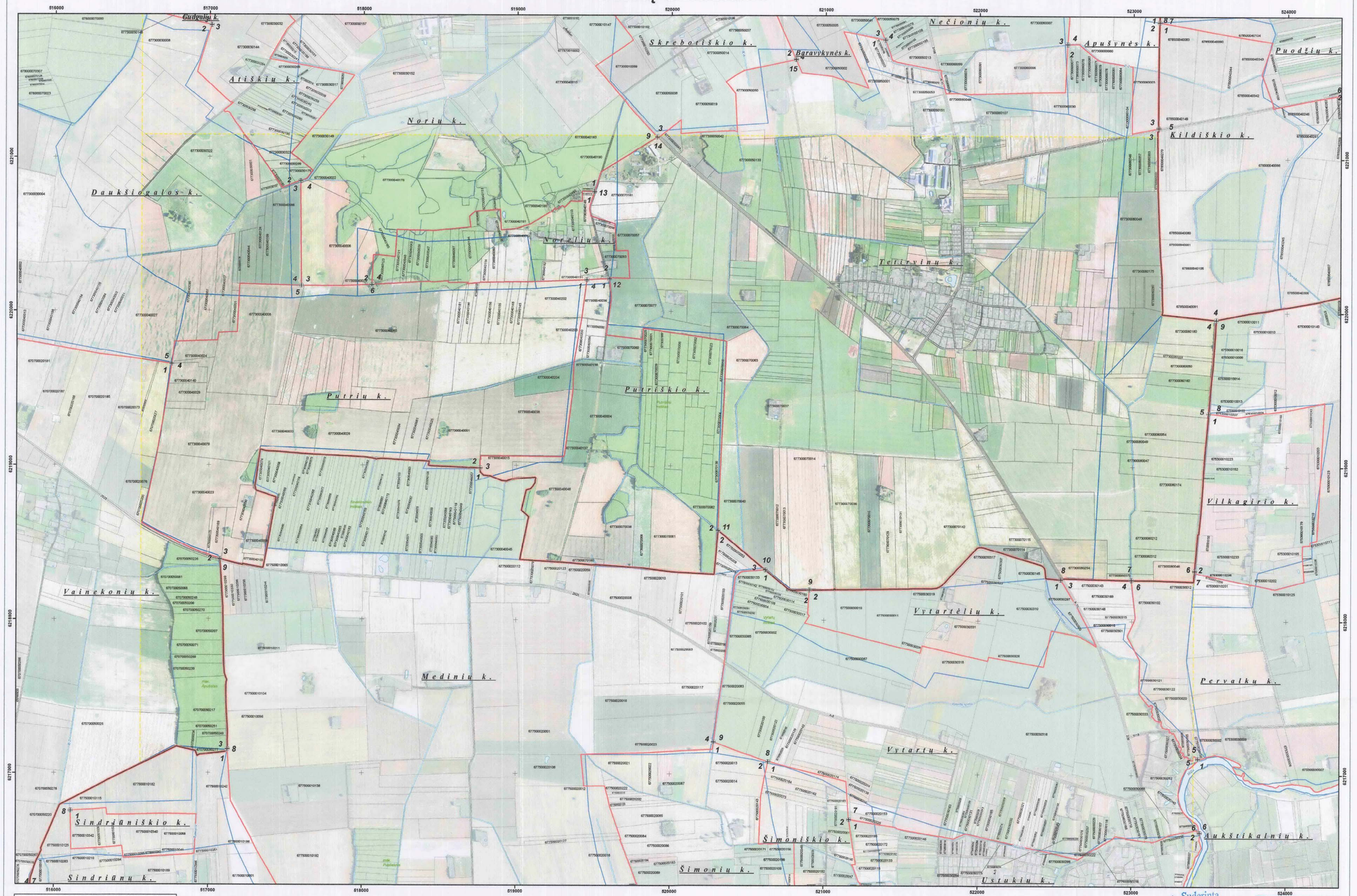

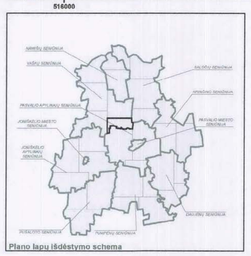

Plano lapų išdėstymo schema

SUTARTINIAI ŽENKLAI

- Upė, ežeras, kūdra
- Miškas / valstybinės reikšmės miškas
- Užstatyta teritorija
- Upelis ir kanalas
- Kelias su danga
- Kelias su danga be kieto pagrindo
- Gatvė
- Plačios vėžės geležinkelis
- Kadastrinis žemės sklypas
- Parko riba
- Draustinis
- Biosferos rezervatas
- Vietovė atitinkanti gamtinių buveinių apsaugai svarbių teritorijų atrankos kriterijus
- Savivaldybės teritorijos riba
- Seniūnijos teritorijos riba
- Esama gyvenamosios vietovės teritorijos sąlyginė riba
- Siūloma gyvenamosios vietovės teritorijos riba
- 3 Gyvenamosios vietovės teritorijos ribos aprašymo posūkio taškas ir numeris
- Lapų skaidymo linija

SUDERINTA
Lietuvos Respublikos
Žemės ūkio ministerija 2015-12-21
rašto Nr. 2D-2444 (2.11)
Nekilnojamojo turto kadastro, geodezijos ir kartografijos skyrius
Vyr. specialistė
Renata Tverečienė

Suderinta
Aplinkos ministerija
2015-12-21 raštu Nr. [illegible]

SUDERINTA
Lietuvos Respublikos aplinkos ministerija
Aplinkos viceministras
Darius Matulionis
2015 m. gruodžio 28 d.

SUDERINTA
Valstybės įmonė Registrų centras
Adresų registro
departamento viršininkas
Kęstas Mensevičius
Kvalitas Savickas
2015 m. [illegible]

Kuriame Lietuvos ateitį

M 1 : 10 000

200 100 0 200 400 600 Metrai

Koordinačių sistema LKS-94

Kartografinis pagrindas: Lietuvos Respublikos teritorijos M 1:10 000 vektorinėmis rastrinis ortofotografinis žemėlapis ORTO10LT,
© NŽT © Nacionalinė žemės tarnyba prie Žemės ūkio ministerijos, 2012-2013;
Lietuvos Respublikos teritorijos M 1:10 000 geografiniai objektai, ortofotų duomenų rinkinys SGR10LT,
© NŽT © Nacionalinė žemės tarnyba prie Žemės ūkio ministerijos, 2014.

Duomenų šaltiniai:
Nekilnojamojo turto kadastras, Adresų registro duomenys,
© Valstybės įmonė Registrų centras, 2014;
Lietuvos Respublikos saugomų teritorijų valstybės kadastras,
© Valstybinė saugomų teritorijų tarnyba, 2014;
Lietuvos Respublikos miškų valstybės kadastras,
© Valstybinė miškų tarnyba, 2014.

VALSTYBĖS ĮMONĖ VALSTYBĖS ŽEMĖS FONDAS
KRAŠTOTVARKOS IR TERITORIJŲ PLANAVIMO SKYRIUS
Konstitucijos pr. 23 - 401 (A korpusas), Vilniaus m., Vilniaus m. sav.
tel. (8-5) 261 88 56, faksas (8-5) 262 16 72 el. paštas krastovarka@vzf.lt

PLANAVIMO ORGANIZATORIUS: Pasvalio rajono savivaldybės administracijos direktorius

PASVALIO RAJONO SAVIVALDYBĖS GYVENAMŲJŲ VIETOVIŲ TERITORIJŲ RIBŲ NUSTATYMO IR PAVADINIMŲ TVARKYMO PLANAS

VAŠKŲ SENIŪNIJA

Pareigos	Vardas, pavardė	Kvalifikacijos pažymėjimo Nr.	Parašas	Data	Lapas / Lapų 5 / 5
Skyriaus vyriausiojo	Rita Paščauskaitė	23-2		2014-12-17	
Grupės vadovė	Audra Kitovienė			2014-12-17	
Inžinierė	Renata Gerasimovienė			2014-12-17	
Inžinierius	Tomas Matkevičius			2014-12-17	