RASEINIŲ RAJONO SAVIVALDYBĖS GYVENAMŲJŲ VIETOVIŲ TERITORIJŲ RIBŲ IR PAVADINIMŲ NUSTATYMO PLANAS

Kalnujų seniūnija

Eil. Nr.	Miestų, miestelių, kaimų, viensėdžių pavadinimai	Miestų, miestelių, kaimų, viensėdžių plotai, ha
1	Blindžių k.	515,21
2	Dobrasčio k.	275,76
3	Kalnujų k.	931,00
4	Kalnujų mstl.	131,03
5	Lotynėkės k.	179,47
6	Pabebirvio k.	428,10
7	Pagojo k.	185,65
8	Pakalnupio k.	265,89
9	Palendrių k.	367,07
10	Pašaltuonio I k.	97,82
11	Pašaltuonio II k.	380,38
12	Pašaltuonio III k.	271,61
13	Patolupio k.	385,27
14	Rudžių k.	438,50
15	Serbentų k.	319,34
16	Šauklių k.	741,33
17	Trakinių k.	540,23
18	Užkalnupio k.	222,76
19	Vengerskų k.	452,74
20	Zagarės k.	400,61

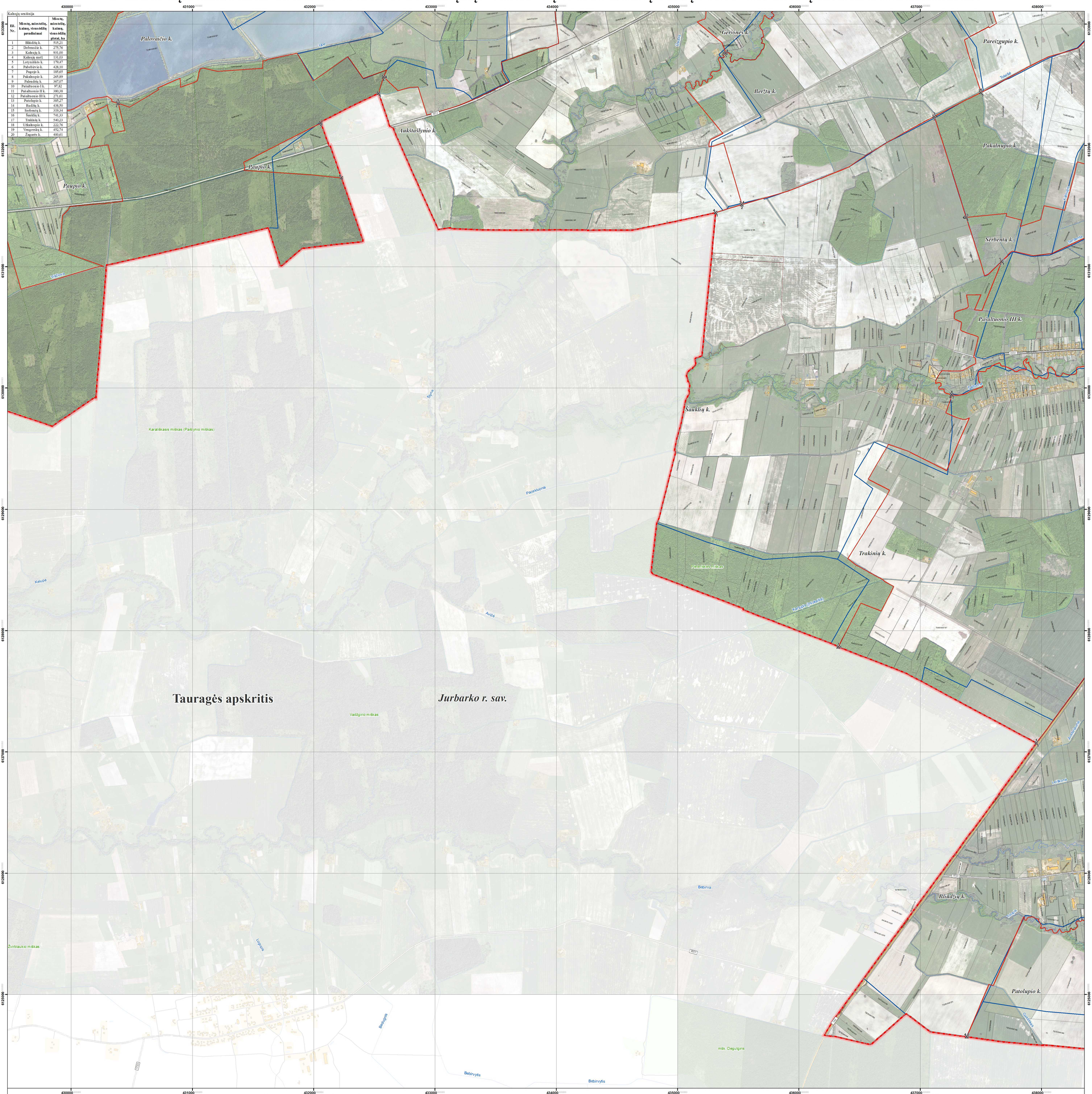

LAPŲ IŠDĖSTYMO SCHEMA

VIETA SUDERINIMAMS

SUDERINTA
Lietuvos Respublikos aplinkos ministerija
Aplinkos viceministrė
Daiva Matonienė
2015 - sausio 21 d.

SUDERINTA
Valstybės įmonė Registrų centras
Adresų registro departamento direktorius
Kęstas Menkevičius
2015 m. - sausio 21 d.

SUDERINTA
Lietuvos Respublikos Žemės ūkio ministerijos
raštu Nr. (1.5-5D(NR2.1415)
2014-12-19
Žemės ir išteklių politikos departamento Nekilnojamojo turto kadastro, geodezijos ir kartografijos skyriaus vyr. specialistė
Palmira Petrulienė

Suderinta
Lietuvos Respublikos teisės aktų nustatyta tvarka
Aplinkos apsaugos agentūra
2014-12-31 Nr. (2.53)-A4E-13291(4.3)
Vyriausiojo specialisto
Evaldas Savickas

Kuriame Lietuvos ateitį
PROJEKTĄ IŠ DALIES FINANSUOJA EUROPOS SOCIALINIS FONDAS

PROJEKTĄ ĮGYVENDINA RASEINIŲ RAJONO SAVIVALDYBĖS ADMINISTRACIJA

atamis
PRO BONUS
PROJEKTĄ RENGIA UAB „ATAMIS“ UAB „PRO BONUS“

SUTARTINIAI ŽENKLAI

- Raseinių rajono savivaldybės administracinė riba
- Apskričių administracinės ribos
- Nustatomos gyvenamųjų vietovių teritorijų ribos
- Teisės aktų nustatyta tvarka nepatvirtintos (sąlyginės) gyvenamųjų vietovių teritorijų ribos
- Gyvenamosios vietovės teritorijos ribos aprašymo posiūkio taškas, taško Nr.

Nekilnojamojo turto registre įregistruoti sklypai
- 72200/0041460 Geodeziškai matuoti sklypai (sklypo kadastrinis Nr.)
- 72200/0041190 Preliminariai matuoti sklypai (sklypo kadastrinis Nr.)

Nekilnojamojo turto registre neįregistruoti sklypai
- 72100/0020850 Geodeziškai matuoti sklypai (sklypo kadastrinis Nr.)

Susisiekimo infrastruktūra
- 146 Krašto keliai (kelio Nr.)
- 3512 Rajoniniai keliai (kelio Nr.)
- Kiti keliai ir gatvės
- Pastatai

Miškai
- Valstybinės reikšmės miškai
- Kiti miškai

Žemėnauda
- Užstatytos teritorijos
- Vandenų teritorijos

1994 metų Lietuvos koordinačių sistema LKS-94
KARTOGRAFINIS PAGRINDAS:
1. Lietuvos Respublikos teritorijos M 1:10000 skaitmeninis rastrinis ortofotografinis žemėlapis ORT10LT
© NŽT © Nacionalinė žemės tarnyba prie Žemės ūkio ministerijos, 2009-2010
2.Lietuvos Respublikos teritorijos M1:10000 georeferencinis duomenų rinkinys GDR10LT
© NŽT © Nacionalinė žemės tarnyba prie Žemės ūkio ministerijos, 2013
DUOMENŲ ŠALTINIAI:
1. NT kadastro, Adresų registro duomenys © VĮ Registrų centras, 2013
2. Lietuvos Respublikos miškų valstybės kadastro duomenys © Valstybinė miškų tarnyba, 2013
0 125 250 500 750 1 000 Metrai

Atestato Nr.	atamis Žirmūnų g. 139, Vilnius Tel.: (8-5) 272 83 34			Sutarties pavadinimas: Raseinių rajono savivaldybės gyvenamųjų vietovių teritorijų ribų ir pavadinimų nustatymo planas	
Atestato Nr.	PRO BONUS Žirmūnų g. 139, Vilnius Tel.: (8-5) 203 26 58			Objekto pavadinimas: Raseinių rajono savivaldybės gyvenamųjų vietovių teritorijų ribų ir pavadinimų nustatymo planas	
25761	PV	Ž. Grabauskas	2014.11	Brėžinio pavadinimas: Sprendiniai. Kalnujų seniūnija	Laida 0
10KV-543	Geodez.	S. Zabitis	2014.11	M 1:10 000	
	GIS inž.	V. Ulenskas	2014.11		
Etapas	Užsakovas:			Brėžinio lymuo	Lapas / Lapų
SP	RASEINIŲ RAJONO SAVIVALDYBĖS ADMINISTRACIJA			VP-13-717	1 / 3