RASEINIŲ RAJONO SAVIVALDYBĖS GYVENAMŲJŲ VIETOVIŲ TERITORIJŲ RIBŲ IR PAVADINIMŲ NUSTATYMO PLANAS

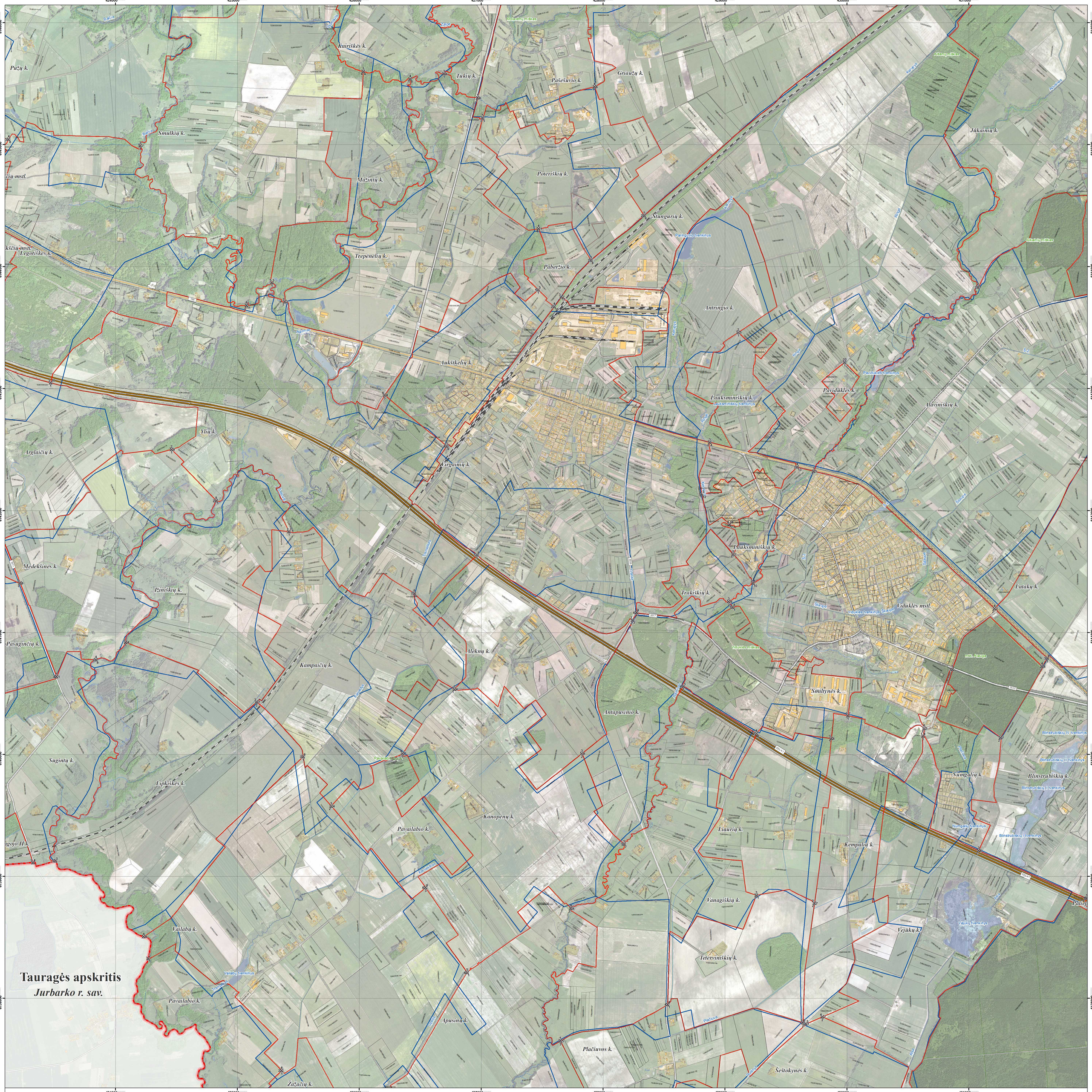

LAPŲ IŠDĖSTYMO SCHEMA

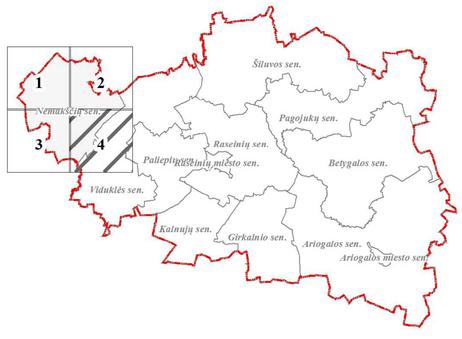

PROJEKTĄ IŠ DALIES FINANSUOJA EUROPOS SOCIALINIS FONDAS

PROJEKTĄ ĮGYVENDINA RASEINIŲ RAJONO SAVIVALDYBĖS ADMINISTRACIJA

PROJEKTĄ RENGIA UAB „ATAMIS" UAB „PRO BONUS"

SUTARTINIAI ŽENKLAI

Susisiekimo infrastruktūra

- Magistraliniai keliai (kelio Nr.)
- Krašto keliai (kelio Nr.)
- Rajoniniai keliai (kelio Nr.)
- Kiti keliai ir gatvės
- Geležinkeliai
- Pastatai

Miškai

- Valstybinės reikšmės miškai
- Kiti miškai

Žemėnauda

- Užstatytos teritorijos
- Vandenų teritorijos

- Raseinių rajono savivaldybės administracinė riba
- Apskričių administracinės ribos
- Nustatomos gyvenamųjų vietovių teritorijų ribos
- Teisės aktų nustatyta tvarka nepatvirtintos (sąlyginės) gyvenamųjų vietovių teritorijų ribos
- Gyvenamosios vietovės teritorijos ribos aprašymo postūkio taškas, taško Nr.

Nekilnojamojo turto registre įregistruoti sklypai

- 72260001:0160 Geodeziškai matuoti sklypai (sklypo kadastrinis Nr.)
- 72260060:0180 Preliminariai matuoti sklypai (sklypo kadastrinis Nr.)

Nekilnojamojo turto registre neįregistruoti sklypai

- 72100002:0030 Geodeziškai matuoti sklypai (sklypo kadastrinis Nr.)
- 72860001:0254 Preliminariai matuoti sklypai (sklypo kadastrinis Nr.)

1994 metų Lietuvos koordinačių sistema LKS-94

KARTOGRAFINIS PAGRINDAS:

1. Lietuvos Respublikos teritorijos M 1:10000 skaitmeninis rastrinis ortofotografinis žemėlapis ORT10LT
   © NŽT © Nacionalinė žemės tarnyba prie Žemės ūkio ministerijos, 2009-2010
2. Lietuvos Respublikos teritorijos M1:10000 georeferencinis duomenų rinkinys GDR10LT
   © NŽT © Nacionalinė žemės tarnyba prie Žemės ūkio ministerijos, 2013

DUOMENŲ ŠALTINIAI:

1. NT kadastro, Adresų registro duomenys © VĮ Registrų centras, 2013
2. Lietuvos Respublikos miškų valstybės kadastro duomenys © Valstybinė miškų tarnyba, 2013

0 125 250 500 750 1 000 Metrai

VIETA SUDERINIMAMS

SUDERINTA
Lietuvos Respublikos aplinkos ministerija
Aplinkos viceministras
Daiva Matonienė
2014 - 5 - gruodžio - 10 d.

SUDERINTA
Valstybės įmonė Registrų centras
Adresų registro departamento viršininkas
Kipras Mensevičius
2014 - 12 - 16

SUDERINTA
Lietuvos Respublikos Žemės ūkio ministerija
raštu Nr. 3R-1553(17.11.15)
2014-12-11
Žemės ir išteisėtų politikos departamento Nekilnojamojo turto kadastro, geodezijos ir kartografijos skyriaus vyr. specialistė
Palmira Petrimonienė

Suderinta
Valstybinės miškų tarnybos Miškotvarkos departamento Miškotvarkos skyriaus vyriausiojo specialisto
Evaldas Savickas

Atestato Nr.	atamis Žirmūnų g. 139, Vilnius Tel.: (8-5) 272 83 34	Sutarties pavadinimas Raseinių rajono savivaldybės gyvenamųjų vietovių teritorijų ribų ir pavadinimų nustatymo planas	
Atestato Nr.	PRO BONUS Žirmūnų g. 139, Vilnius Tel.: (8-5) 203 26 58	Objekto pavadinimas Raseinių rajono savivaldybės gyvenamųjų vietovių teritorijų ribų ir pavadinimų nustatymo planas	
25761 PV	Ž. Grabauskas	Brėžinio pavadinimas Sprendinai. Nemakščių seniūnija	Lakšto 0
1GXV-543 Geodez.	Š. Zabitis		M 1:10 000
GIS inž.	V. Ulenskas		
Etapas	Užsakovas	Brėžinio kynas	Lapas / Lapų
SP	RASEINIŲ RAJONO SAVIVALDYBĖS ADMINISTRACIJA	VP-13-717	4 / 4