# RASEINIŲ RAJONO SAVIVALDYBĖS GYVENAMŲJŲ VIETOVIŲ TERITORIJŲ RIBŲ IR PAVADINIMŲ NUSTATYMO PLANAS

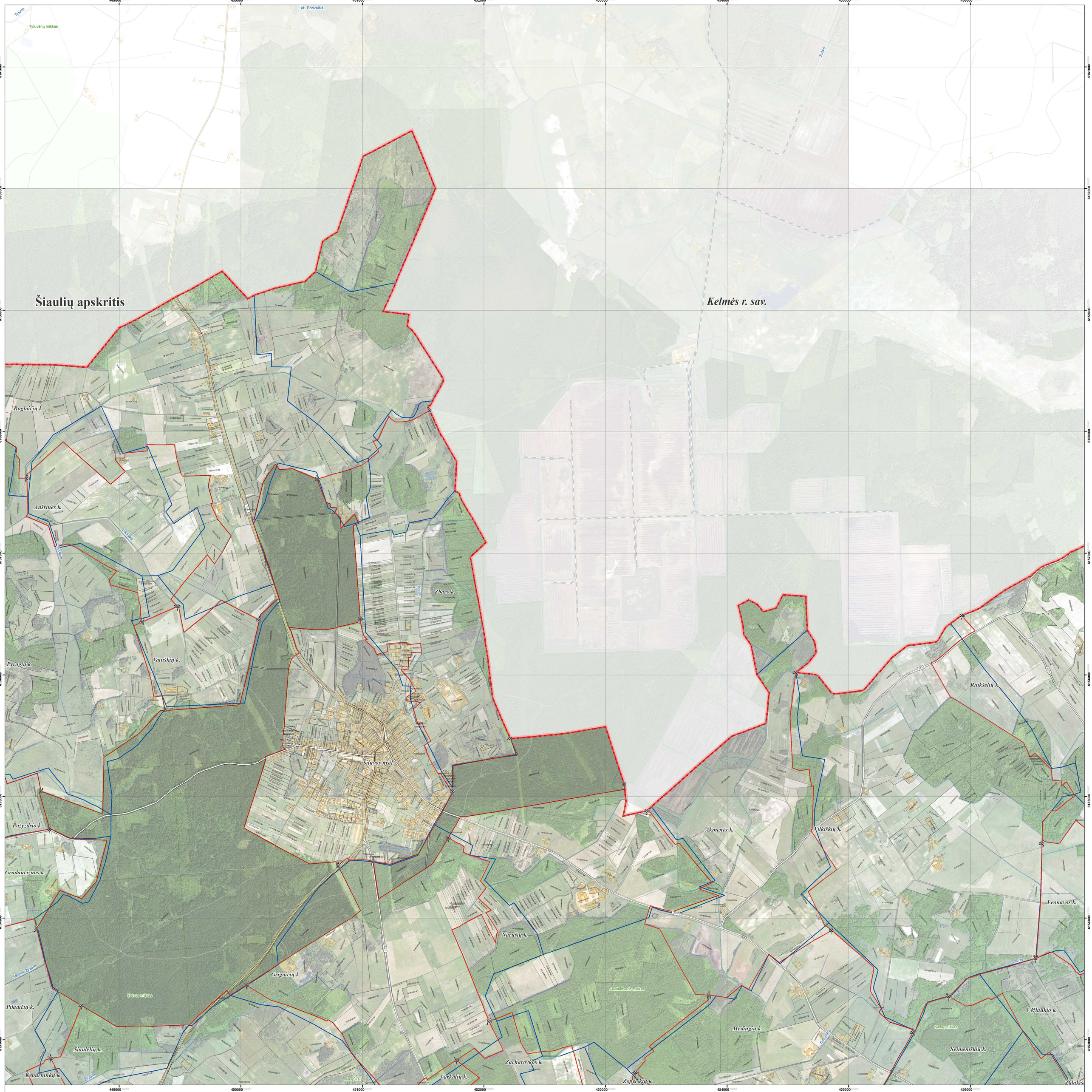


## LAPŲ IŠDĖSTYMO SCHEMA

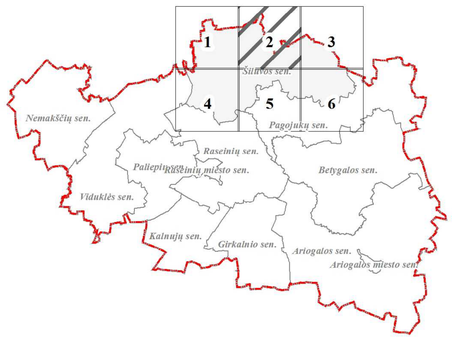


Kuriame Lietuvos ateitį

PROJEKTĄ IŠ DALIES FINANSUOJA EUROPOS SOCIALINIS FONDAS

PROJEKTĄ ĮGYVENDINA RASEINIŲ RAJONO SAVIVALDYBĖS ADMINISTRACIJA

atamis

PRO BONUS

PROJEKTĄ RENGIA UAB „ATAMIS“ UAB „PRO BONUS“

### SUTARTINIAI ŽENKLAI

- Raseinių rajono savivaldybės administracinė riba
- Apskričių administracinės ribos
- Nustatomos gyvenamųjų vietovių teritorijų ribos
- Teisės aktų nustatyta tvarka nepatvirtintos (salyginės) gyvenamųjų vietovių teritorijų ribos
- Gyvenamosios vietovės teritorijos ribos aprašymo posūkio taškas, taško Nr.

***Nekilnojamojo turto registre įregistruoti sklypai***

- 72260601480 Geodeziškai matuoti sklypai (sklypo kadastrinis Nr.)
- 72260604190 Preliminariai matuoti sklypai (sklypo kadastrinis Nr.)

***Nekilnojamojo turto registre neįregistruoti sklypai***

- 72100602035 Geodeziškai matuoti sklypai (sklypo kadastrinis Nr.)
- 72860601254 Preliminariai matuoti sklypai (sklypo kadastrinis Nr.)

***Susisiekimo infrastruktūra***

- 146 Krašto keliai (kelio Nr.)
- 5512 Rajoniniai keliai (kelio Nr.)
- Kiti keliai ir gatvės
- Geležinkeliai
- Pastatai

***Miškai***

- Valstybinės reikšmės miškai
- Kiti miškai

***Žemėnauda***

- Užstatytos teritorijos
- Vandenų teritorijos

1994 metų Lietuvos koordinačių sistema LKS-94

KARTOGRAFINIS PAGRINDAS:

1. Lietuvos Respublikos teritorijos M 1:10000 skaitmeninis rastrinis ortofotografinis žemėlapis ORT10LT © NŽT © Nacionalinė žemės tarnyba prie Žemės ūkio ministerijos, 2009-2010
2. Lietuvos Respublikos teritorijos M1:10000 georeferencinis duomenų rinkinys GDR10LT © NŽT © Nacionalinė žemės tarnyba prie Žemės ūkio ministerijos, 2013

DUOMENŲ ŠALTINIAI:

1. NT kadastro, Adresų registro duomenys © VĮ Registrų centras, 2013
2. Lietuvos Respublikos miškų valstybės kadastro duomenys © Valstybinė miškų tarnyba, 2013

0 125 250 500 750 1 000 Metrai

## VIETA SUDERINIMAMS

SUDERINTA
Lietuvos Respublikos aplinkos ministerija
Aplinkos viceministrė
Daiva Matonienė
2015 m. rugsėjo 11 d.

SUDERINTA
Lietuvos Respublikos Žemės ūkio ministerija
nėra Nr. 08-7649(7.2.19E)
2014-12-8
Žemės ir išteklių politikos departamento
Nekilnojamojo turto kadastro, geodezijos
ir kartografijos skyriaus vyriausiojoje
specialistė
Palmira Petrulienė

SUDERINTA
Valstybės įmonė Registrų centras
Adresų registro
departamento viršininkas
Kęstas Meškauskas
2014 m. lapkričio 28 d.

Suderinta
Lietuvos Respublikos susisiekimo ministerija
2014-12-31 raštu Nr. 2-2-3534(1.29)
Plėtros ir taikomųjų tyrimų departamento
Plėtros ir inovacijų skyriaus
vyriausiojo specialisto
Laidas Savickas

| | | | | | | | |
|---|---|---|---|---|---|---|---|
| Atestato Nr. | atamis Žirmūnų g. 139, Vilnius Tel.: (8-5) 272 83 34 | | | | | Sutartis pavadinimas: Raseinių rajono savivaldybės gyvenamųjų vietovių teritorijų ribų ir pavadinimų nustatymo planas | |
| Atestato Nr. | PRO BONUS Žirmūnų g. 139, Vilnius Tel.: (8-5) 203 26 58 | | | | | Objekto pavadinimas: Raseinių rajono savivaldybės gyvenamųjų vietovių teritorijų ribų ir pavadinimų nustatymo planas | |
| 25761 | PV | Z. Grabauskas | | 2014.11 | | Brėžinio pavadinimas: Sprendiniai. Šiluvos seniūnija | Laida 0 |
| 1GKV-543 | Geodez. | Z. Zabitis | | 2014.11 | | | M 1:10 000 |
| | GIS inž. | V. Uleniskas | | 2014.11 | | | |
| Etapas | Užsakovas: | | | | | Brėžinio kynas | Lapas / Lapų |
| SP | RASEINIŲ RAJONO SAVIVALDYBĖS ADMINISTRACIJA | | | | | VP-13-717 | 2 / 6 |